



**Министерство
экологии и природных ресурсов
Нижегородской области**

П Р И К А З

23.03.2026

319-88/26П/од

№

г. Нижний Новгород

**Об установлении
зон санитарной охраны для родников
МУП ЖКХ п. Советский,
расположенных в д. Красново, д. Воронино,
с. Вершинино, с. Рождествено, с. Картмазово
Большемурашкинского муниципального
округа Нижегородской области**

В соответствии с Федеральным законом от 30 марта 1999 г. № 52-ФЗ «О санитарно-эпидемиологическом благополучии населения», руководствуясь положениями статьи 106 Земельного кодекса Российской Федерации, Положением о министерстве экологии и природных ресурсов Нижегородской области, утвержденным постановлением Правительства Нижегородской области от 31 декабря 2010 г. № 965, на основании санитарно - эпидемиологического заключения Управления Роспотребнадзора по Нижегородской области от 23 января 2026 г. № 52.НЦ.04.000.Т.000122.01.26 о соответствии проекта зон санитарной охраны для родников МУП ЖКХ п. Советский, расположенных в д. Красново, д. Воронино, с. Вершинино, с. Рождествено, с. Картмазово Большемурашкинского муниципального округа Нижегородской области, государственным санитарно-эпидемиологическим правилам и нормативам
п р и к а з ы в а ю:

1. Установить границы зон санитарной охраны для родников МУП ЖКХ п. Советский, расположенных в д. Красново, д. Воронино, с. Вершинино, с. Рождествено, с. Картмазово Большемурашкинского муниципального округа Нижегородской области, согласно приложению к настоящему приказу.

2. Ограничения использования земельных участков в границах зон санитарной охраны для родников МУП ЖКХ п. Советский, расположенных в д. Красново, д. Воронино, с. Вершинино, с. Рождествено, с. Картмазово Большемурашкинского муниципального округа Нижегородской области, установлены частью 1 статьи 43 и пунктом 1 части 3 статьи 44 Водного кодекса Российской Федерации, подпунктом 14 пункта 5 статьи 27 Земельного кодекса Российской Федерации.

Мероприятия и режим хозяйственного использования территорий в границах зон санитарной охраны для родников МУП ЖКХ п. Советский, расположенных в д. Красново, д. Воронино, с. Вершинино, с. Рождествено,

с. Картмазово Большемурашкинского муниципального округа Нижегородской области, определены пунктом 3.2 СанПиН 2.1.4.1110-02 «Зоны санитарной охраны источников водоснабжения и водопроводов питьевого назначения».

3. Во исполнение Федерального закона от 13 июля 2015 г. № 218-ФЗ «О государственной регистрации недвижимости» представить в федеральный орган исполнительной власти, уполномоченный Правительством Российской Федерации на осуществление государственного кадастрового учета, государственной регистрации прав, ведение Единого государственного реестра недвижимости и предоставление сведений, содержащихся в Едином государственном реестре недвижимости, документы о зонах санитарной охраны для родников МУП ЖКХ п. Советский, расположенных в д. Красново, д. Воронино, с. Вершинино, с. Рождествено, с. Картмазово Большемурашкинского муниципального округа Нижегородской области.

4. Контроль за исполнением настоящего приказа оставляю за собой.

И.о. министра

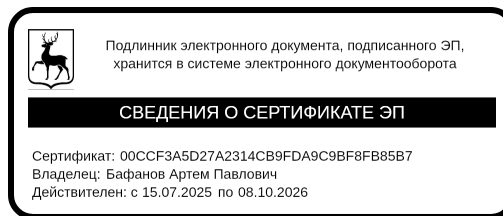

А.П.Бафанов

ПРИЛОЖЕНИЕ

к приказу министерства экологии
и природных ресурсов
Нижегородской области
от 23.03.2026 № 319-88/26П/од

Границы зон санитарной охраны для родников МУП ЖКХ п. Советский, расположенных в д. Красново, д. Воронино, с. Вершинино, с. Рождествено, с. Картмазово Большемурашкинского муниципального округа Нижегородской области

Зоны санитарной охраны (далее - ЗСО) организуются для пяти родников МУП ЖКХ п. Советский, расположенных в д. Красново, д. Воронино, с. Вершинино, с. Рождествено, с. Картмазово Большемурашкинского муниципального округа Нижегородской области. Предельно допустимое водопотребление из родника № бн/1 (д. Красново) составляет 95,04 м³/сут., из родника № бн/2 (д. Воронино) - 43,2 м³/сут., из родника № бн/3 (с. Вершинино) - 259,2 м³/сут., из родника № бн/4 (с. Рождествено) - 25,92 м³/сут., из родника № бн/5 (с. Картмазово) - 43,2 м³/сут.

ЗСО организуются в составе трех поясов: первый пояс (строгого режима) включает территорию расположения родников, второй и третий пояса (пояса ограничений) включают территории, предназначенные для предупреждения микробного и химического загрязнения воды в водоносном пласте.

Границы второго и третьего поясов ЗСО принимаются в соответствии с гидродинамическими расчетами и пунктом 2.2.2 СанПиН 2.1.4.1110-02.

Родники эксплуатируют незащищенный от проникновения загрязняющих веществ с поверхности водоносный горизонт.

1. Границы первых поясов ЗСО родников №№ бн/1, бн/2, бн/3, бн/4, бн/5 устанавливается на расстоянии 50 м от каждого родника по всем направлениям.

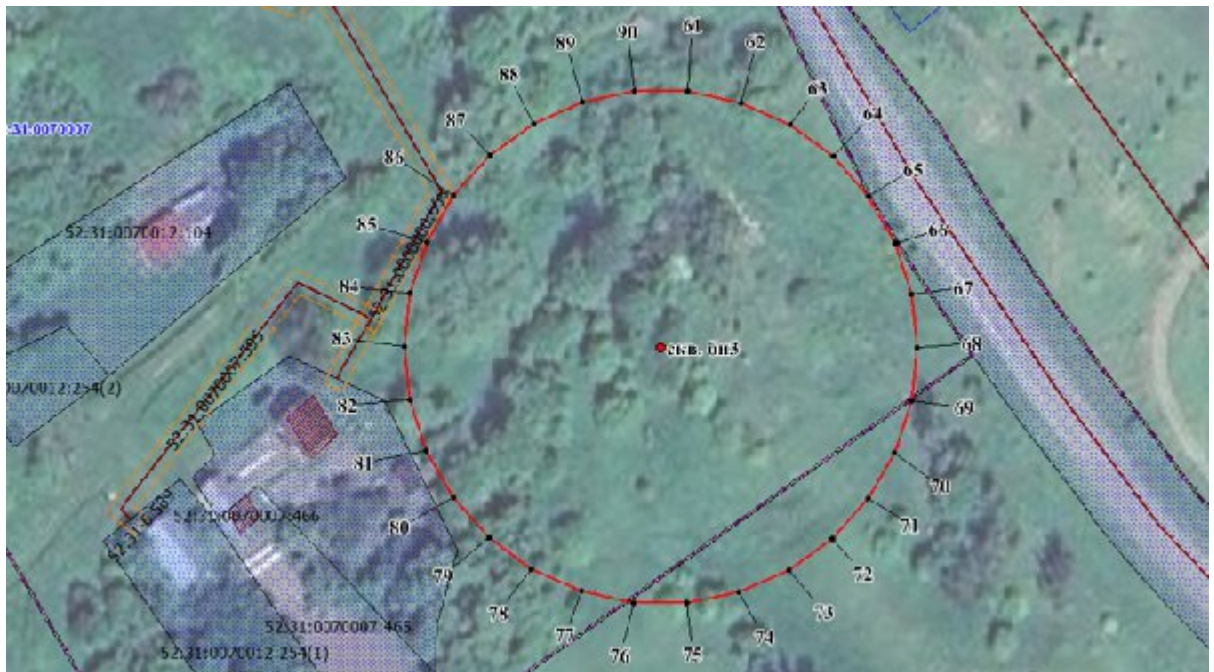
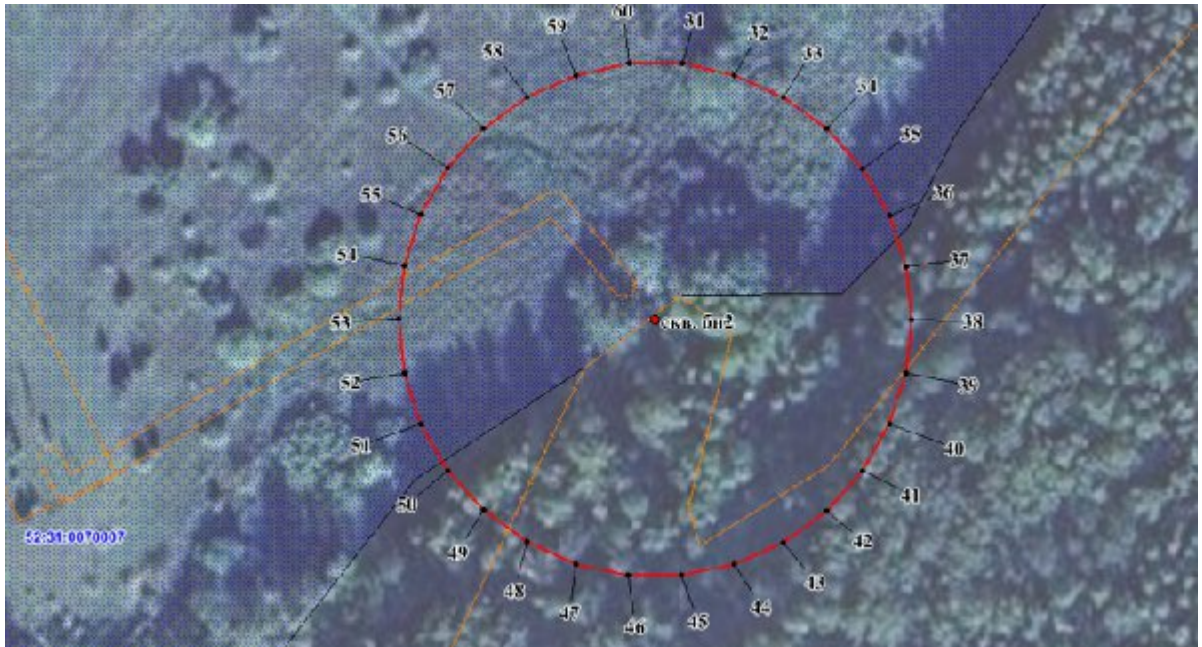
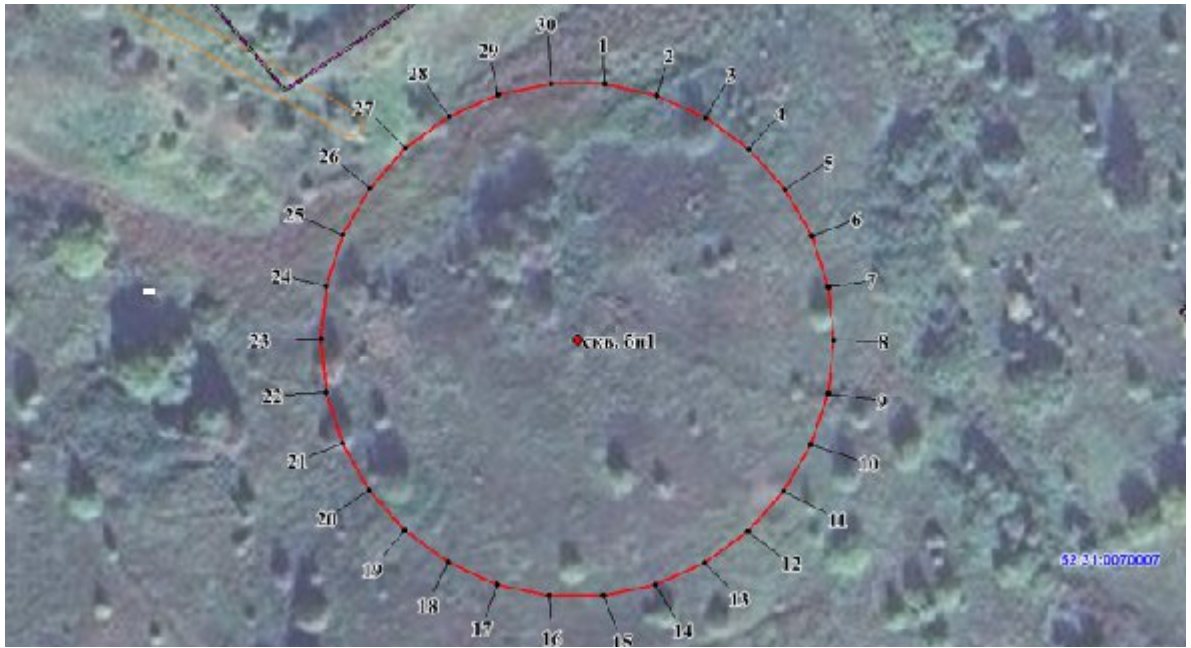

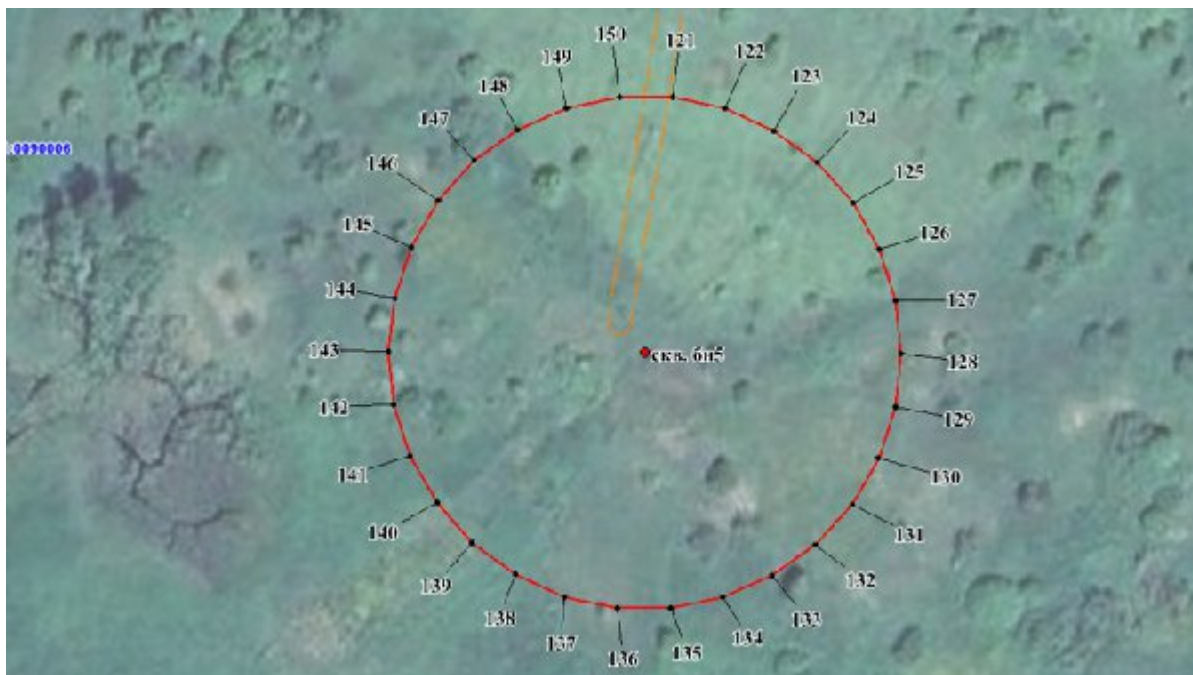

Координаты характерных точек
границ первых поясов ЗСО родников

Обозначение характерных точек границ	Координаты (система координат МСК-52, зона 2)	
	Х	У
1	2	3
Первый пояс ЗСО родника № бп/1		
1	467508.30	2260000.24
2	467506.12	2260010.48
3	467501.87	2260020.02
4	467495.72	2260028.48
5	467487.96	2260035.48
6	467478.91	2260040.71
7	467468.96	2260043.94
8	467458.57	2260045.03
9	467448.17	2260043.94
10	467438.23	2260040.71

Обозначение характерных точек границ	Координаты (система координат МСК-52, зона 2)	
	X	Y
1	2	3
11	467429.17	2260035.48
12	467421.41	2260028.48
13	467415.27	2260020.02
14	467411.01	2260010.48
15	467408.84	2260000.24
16	467408.84	2259989.80
17	467411.01	2259979.57
18	467415.27	2259970.03
19	467421.41	2259961.57
20	467429.17	2259954.58
21	467438.23	2259949.35
22	467448.17	2259946.11
23	467458.57	2259945.03
24	467468.96	2259946.11
25	467478.91	2259949.35
26	467487.96	2259954.58
27	467495.72	2259961.57
28	467501.87	2259970.03
29	467506.12	2259979.57
30	467508.30	2259989.80
1	467508.30	2260000.24
Первый пояс ЗСО родника № бн/2		
31	464261.58	2258197.77
32	464259.40	2258208.01
33	464255.15	2258217.55
34	464249.01	2258226.01
35	464241.24	2258232.99
36	464232.19	2258238.22
37	464222.24	2258241.46
38	464211.85	2258242.55
39	464201.46	2258241.46
40	464191.52	2258238.22
41	464182.46	2258232.99
42	464174.69	2258226.01
43	464168.55	2258217.55
44	464164.30	2258208.01
45	464162.13	2258197.77
46	464162.13	2258187.33
47	464164.30	2258177.10
48	464168.55	2258167.55
49	464174.69	2258159.10
50	464182.46	2258152.10
51	464191.52	2258146.87
52	464201.46	2258143.64
53	464211.85	2258142.54
54	464222.24	2258143.64
55	464232.19	2258146.87
56	464241.24	2258152.10
57	464249.01	2258159.10
58	464255.15	2258167.55
59	464259.40	2258177.10
60	464261.58	2258187.33
31	464261.58	2258197.77
Первый пояс ЗСО родника № бн/3		
61	465270.19	2261844.50
62	465268.02	2261854.74
63	465263.77	2261864.28
64	465257.62	2261872.73
65	465249.86	2261879.72
66	465240.81	2261884.96
67	465230.86	2261888.18
68	465220.47	2261889.28

Обозначение характерных точек границ	Координаты (система координат МСК-52, зона 2)	
	X	Y
1	2	3
69	465210.07	2261888.18
70	465200.13	2261884.96
71	465191.08	2261879.72
72	465183.31	2261872.73
73	465177.16	2261864.28
74	465172.92	2261854.74
75	465170.74	2261844.50
76	465170.74	2261834.06
77	465172.92	2261823.83
78	465177.16	2261814.28
79	465183.31	2261805.83
80	465191.08	2261798.83
81	465200.13	2261793.60
82	465210.07	2261790.37
83	465220.47	2261789.28
84	465230.86	2261790.37
85	465240.81	2261793.60
86	465249.86	2261798.83
87	465257.62	2261805.83
88	465263.77	2261814.28
89	465268.02	2261823.83
90	465270.19	2261834.06
61	465270.19	2261844.50
Первый пояс ЗСО родника № бн/4		
91	461900.80	2265592.06
92	461898.63	2265602.29
93	461894.38	2265611.83
94	461888.23	2265620.28
95	461880.47	2265627.28
96	461871.42	2265632.51
97	461861.47	2265635.74
98	461851.07	2265636.83
99	461840.68	2265635.74
100	461830.74	2265632.51
101	461821.68	2265627.28
102	461813.92	2265620.28
103	461807.77	2265611.83
104	461803.52	2265602.29
105	461801.35	2265592.06
106	461801.35	2265581.62
107	461803.52	2265571.37
108	461807.77	2265561.83
109	461813.92	2265553.38
110	461821.68	2265546.38
111	461830.74	2265541.15
112	461840.68	2265537.92
113	461851.07	2265536.83
114	461861.47	2265537.92
115	461871.42	2265541.15
116	461880.47	2265546.38
117	461888.23	2265553.38
118	461894.38	2265561.83
119	461898.63	2265571.37
120	461900.80	2265581.62
91	461900.80	2265592.06
Первый пояс ЗСО родника № бн/5		
121	458827.97	2271009.14
122	458825.80	2271019.38
123	458821.54	2271028.92
124	458815.40	2271037.38
125	458807.64	2271044.36
126	458798.58	2271049.59

Обозначение характерных точек границ	Координаты (система координат МСК-52, зона 2)	
	X	Y
1	2	3
127	458788.64	2271052.83
128	458778.24	2271053.92
129	458767.84	2271052.83
130	458757.90	2271049.59
131	458748.85	2271044.36
132	458741.08	2271037.38
133	458734.94	2271028.92
134	458730.69	2271019.38
135	458728.51	2271009.14
136	458728.51	2270998.70
137	458730.69	2270988.46
138	458734.94	2270978.91
139	458741.08	2270970.46
140	458748.85	2270963.47
141	458757.90	2270958.24
142	458767.84	2270955.01
143	458778.24	2270953.91
144	458788.64	2270955.01
145	458798.58	2270958.24
146	458807.64	2270963.47
147	458815.40	2270970.46
148	458821.54	2270978.91
149	458825.80	2270988.46
150	458827.97	2270998.70
121	458827.97	2271009.14

2. Границы вторых поясов ЗСО родников.

Граница второго пояса ЗСО родника № бн/1 устанавливается на расстоянии 110 м от родника по всем направлениям.



Граница второго пояса ЗСО родника № бн/2 устанавливается на расстоянии 74 м от родника по всем направлениям.

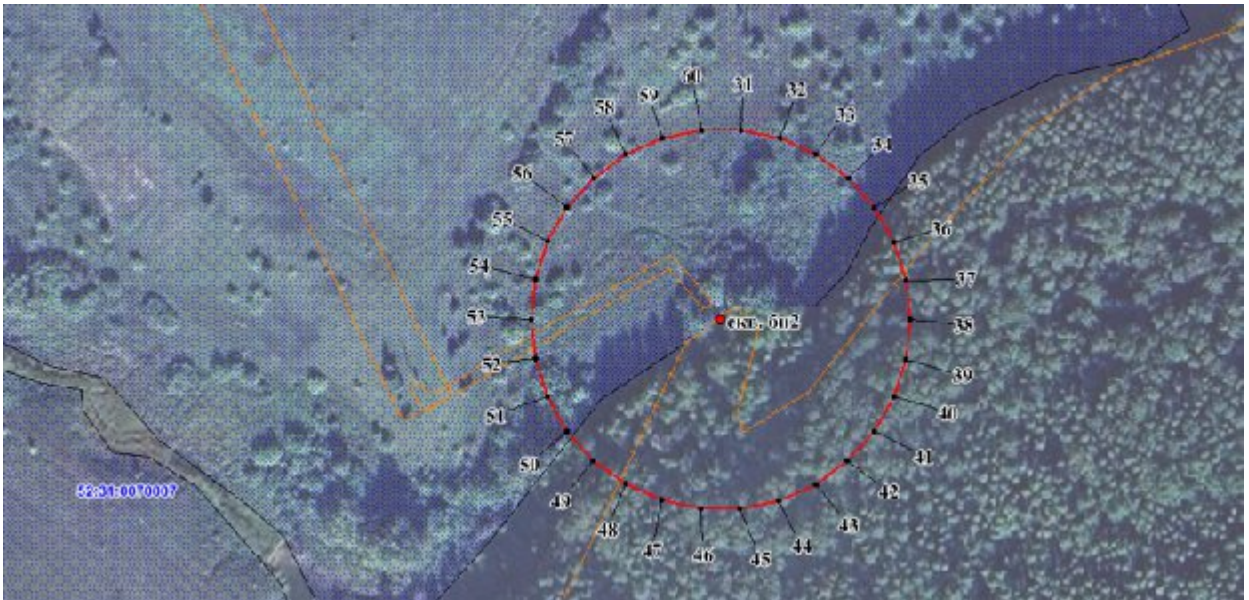

Граница второго пояса ЗСО родника № бн/3 устанавливается на расстоянии 182 м от родника по всем направлениям.

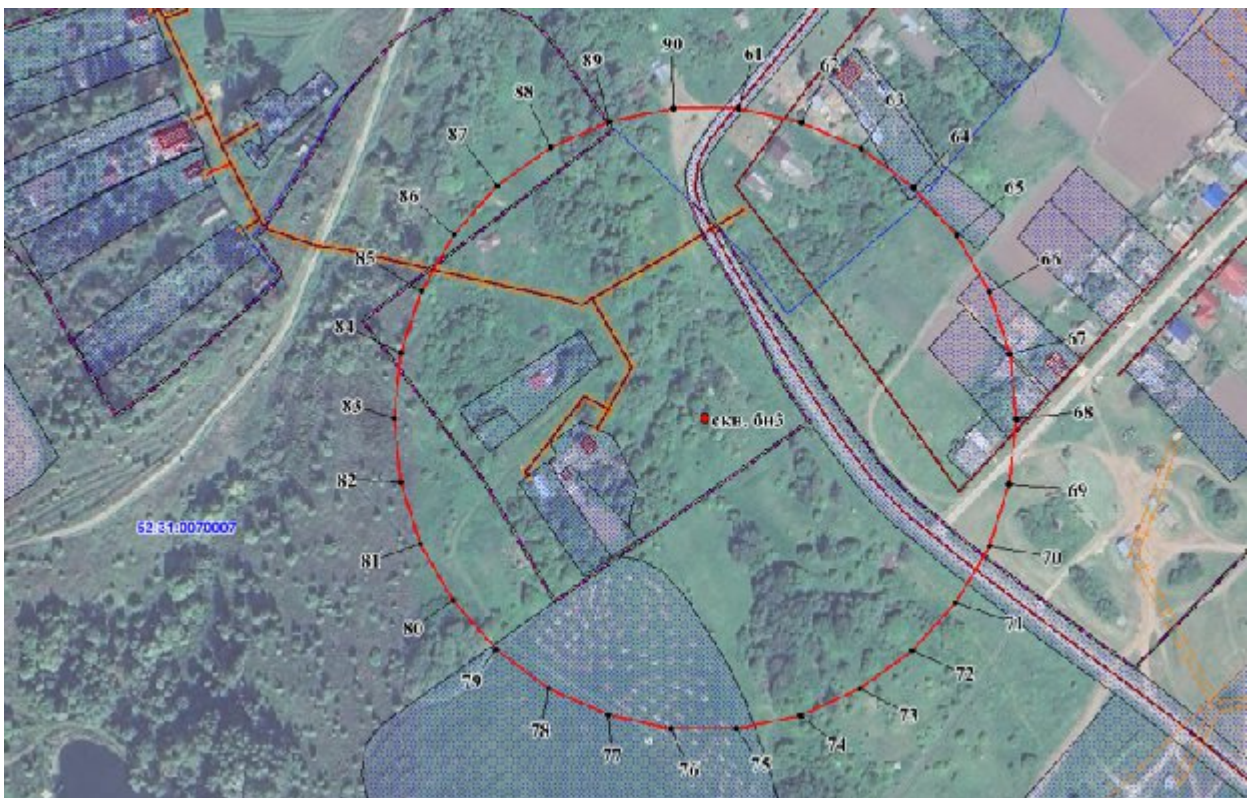

Граница второго пояса ЗСО родника № бн/4 устанавливается на расстоянии 58 м от родника по всем направлениям.



Граница второго пояса ЗСО родника № бп/5 устанавливается на расстоянии 74 м от родника по всем направлениям.

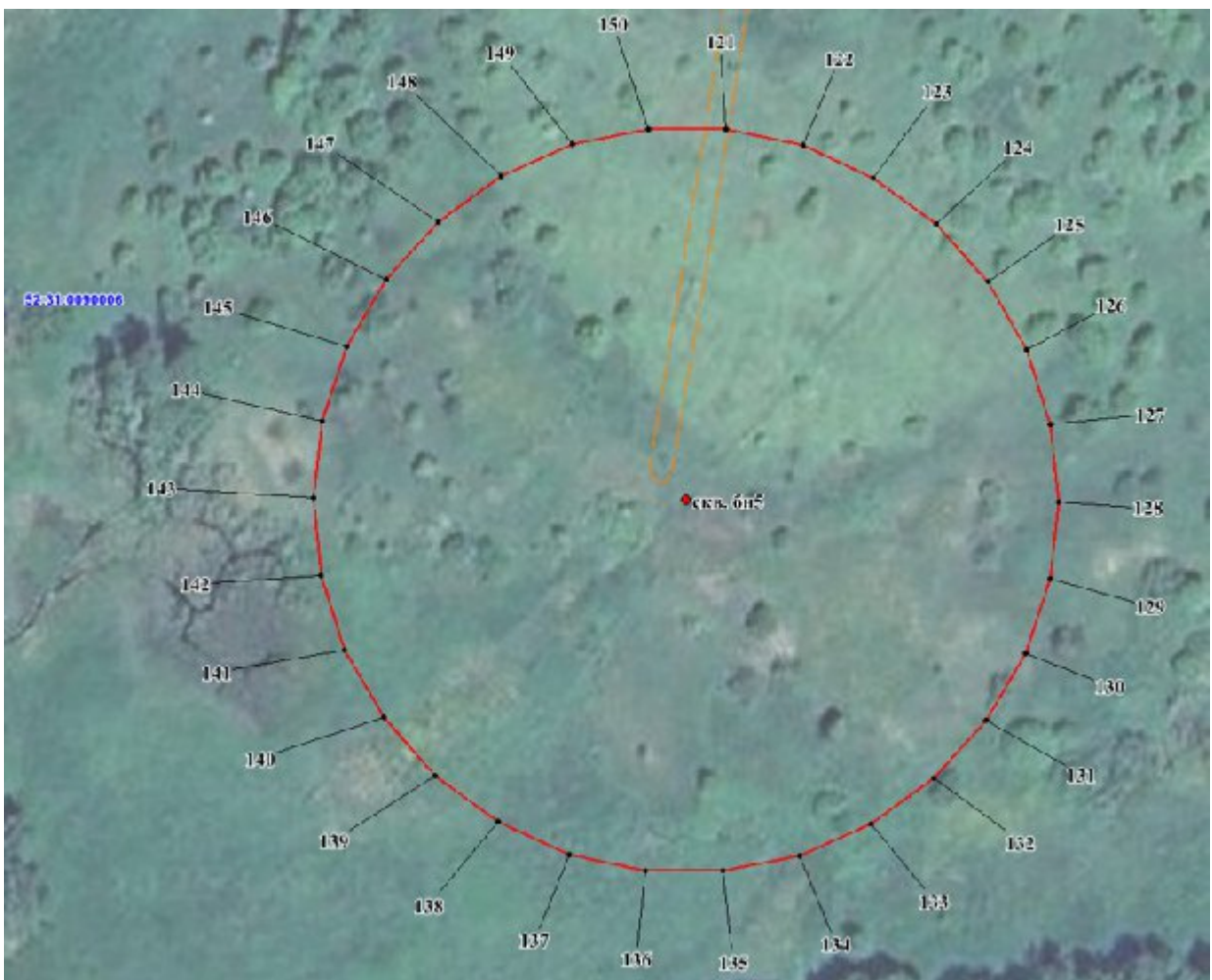

Координаты характерных точек
границ вторых поясов ЗСО родников

Обозначение характерных точек границ	Координаты (система координат МСК-52, зона 2)	
	X	Y
1	2	3
Второй пояс ЗСО родника № бн/1		
1	467567.96	2260006.53
2	467563.18	2260029.01
3	467553.84	2260050.04
4	467540.31	2260068.63
5	467523.23	2260084.02
6	467503.31	2260095.51
7	467481.44	2260102.62
8	467458.56	2260105.02
9	467435.70	2260102.62
10	467413.83	2260095.51
11	467393.91	2260084.02
12	467376.82	2260068.63
13	467363.30	2260050.04
14	467353.95	2260029.01
15	467349.17	2260006.53
16	467349.17	2259983.53
17	467353.95	2259961.03
18	467363.30	2259940.02
19	467376.82	2259921.42
20	467393.91	2259906.04
21	467413.83	2259894.54
22	467435.70	2259887.43
23	467458.56	2259885.03
24	467481.44	2259887.43
25	467503.31	2259894.54
26	467523.23	2259906.04
27	467540.31	2259921.42
28	467553.84	2259940.02
29	467563.18	2259961.03
30	467567.96	2259983.53
1	467567.96	2260006.53
Второй пояс ЗСО родника № бн/2		
31	464285.45	2258200.28
32	464282.23	2258215.42
33	464275.94	2258229.54
34	464266.85	2258242.07
35	464255.35	2258252.42
36	464241.95	2258260.15
37	464227.24	2258264.93
38	464211.85	2258266.55
39	464196.47	2258264.93
40	464181.75	2258260.15
41	464168.36	2258252.42
42	464156.86	2258242.07
43	464147.76	2258229.54
44	464141.47	2258215.42
45	464138.26	2258200.28
46	464138.26	2258184.81
47	464141.47	2258169.69
48	464147.76	2258155.55
49	464156.86	2258143.03
50	464168.36	2258132.68
51	464181.75	2258124.96
52	464196.47	2258120.17
53	464211.85	2258118.54
54	464227.24	2258120.17
55	464241.95	2258124.96

Обозначение характерных точек границ	Координаты (система координат МСК-52, зона 2)	
	Х	У
1	2	3
56	464255.35	2258132.68
57	464266.85	2258143.03
58	464275.94	2258155.55
59	464282.23	2258169.69
60	464285.45	2258184.81
31	464285.45	2258200.28
Второй пояс ЗСО родника № бн/3		
61	465401.47	2261858.30
62	465393.56	2261895.52
63	465378.09	2261930.28
64	465355.72	2261961.07
65	465327.44	2261986.52
66	465294.49	2262005.55
67	465258.30	2262017.30
68	465220.47	2262021.28
69	465182.63	2262017.30
70	465146.44	2262005.55
71	465113.49	2261986.52
72	465085.22	2261961.07
73	465062.85	2261930.28
74	465047.38	2261895.52
75	465039.46	2261858.30
76	465039.46	2261820.26
77	465047.38	2261783.04
78	465062.85	2261748.28
79	465085.22	2261717.49
80	465113.49	2261692.03
81	465146.44	2261673.01
82	465182.63	2261661.26
83	465220.47	2261657.28
84	465258.30	2261661.26
85	465294.49	2261673.01
86	465327.44	2261692.03
87	465355.72	2261717.49
88	465378.09	2261748.28
89	465393.56	2261783.04
90	465401.47	2261820.26
61	465401.47	2261858.30
Второй пояс ЗСО родника № бн/4		
91	461908.76	2265592.89
92	461906.24	2265604.76
93	461901.31	2265615.84
94	461894.18	2265625.64
95	461885.16	2265633.75
96	461874.67	2265639.81
97	461863.13	2265643.56
98	461851.07	2265644.83
99	461839.01	2265643.56
100	461827.49	2265639.81
101	461816.98	2265633.75
102	461807.97	2265625.64
103	461800.84	2265615.84
104	461795.92	2265604.76
105	461793.39	2265592.89
106	461793.39	2265580.77
107	461795.92	2265568.90
108	461800.84	2265557.83
109	461807.97	2265548.01
110	461816.98	2265539.91
111	461827.49	2265533.85
112	461839.01	2265530.10
113	461851.07	2265528.84

Обозначение характерных точек границ	Координаты (система координат МСК-52, зона 2)	
	X	Y
1	2	3
114	461863.13	2265530.10
115	461874.67	2265533.85
116	461885.16	2265539.91
117	461894.18	2265548.01
118	461901.31	2265557.83
119	461906.24	2265568.90
120	461908.76	2265580.77
91	461908.76	2265592.89
Второй пояс ЗСО родника № бн/5		
121	458851.84	2271011.66
122	458848.62	2271026.78
123	458842.33	2271040.91
124	458833.24	2271053.43
125	458821.74	2271063.78
126	458808.34	2271071.52
127	458793.63	2271076.30
128	458778.24	2271077.92
129	458762.86	2271076.30
130	458748.15	2271071.52
131	458734.75	2271063.78
132	458723.25	2271053.43
133	458714.15	2271040.91
134	458707.87	2271026.78
135	458704.64	2271011.66
136	458704.64	2270996.18
137	458707.87	2270981.06
138	458714.15	2270966.92
139	458723.25	2270954.40
140	458734.75	2270944.05
141	458748.15	2270936.32
142	458762.86	2270931.53
143	458778.24	2270929.92
144	458793.63	2270931.53
145	458808.34	2270936.32
146	458821.74	2270944.05
147	458833.24	2270954.40
148	458842.33	2270966.92
149	458848.62	2270981.06
150	458851.84	2270996.18
121	458851.84	2271011.66

3. Границы третьих поясов ЗСО родников.

Граница третьего пояса ЗСО родника № бн/1 устанавливается на расстоянии 526 м от родника по всем направлениям.

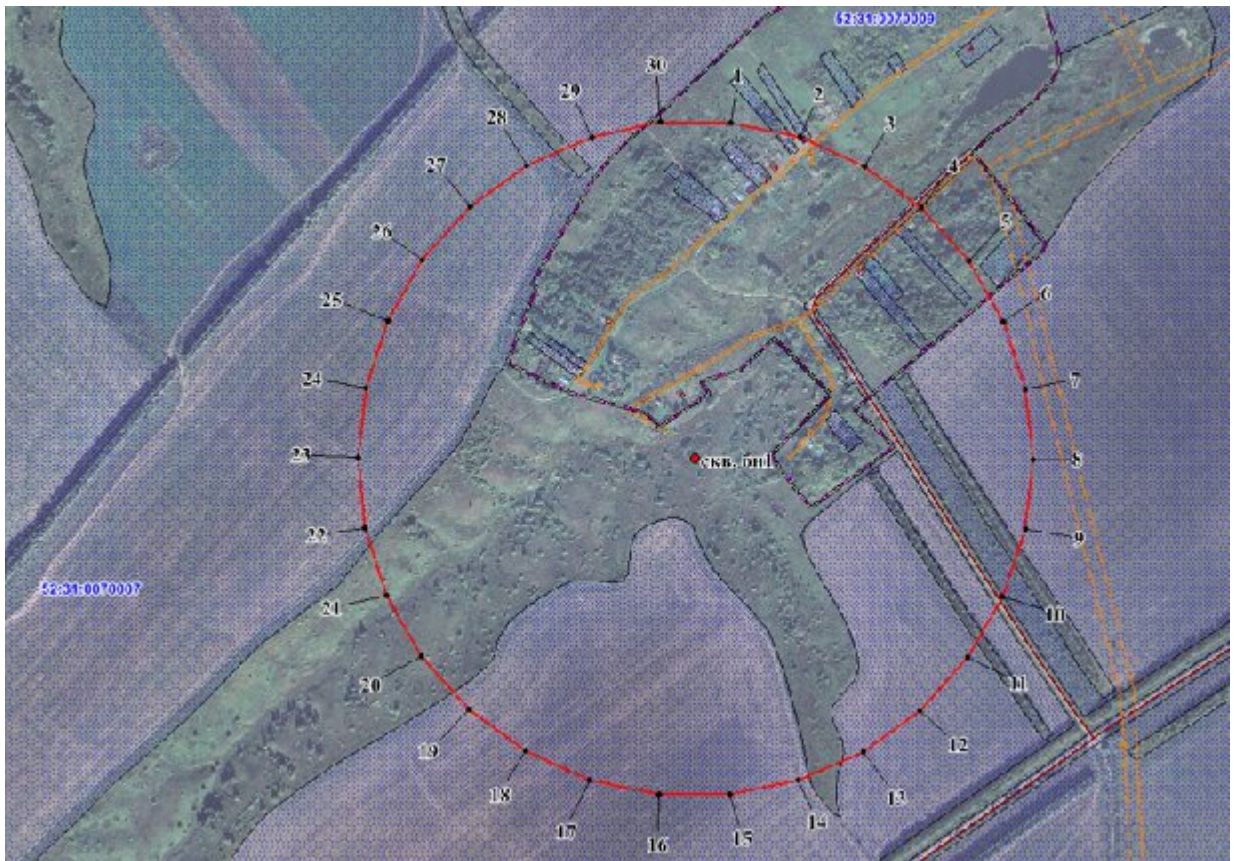

Граница третьего пояса ЗСО родника № бн/2 устанавливается на расстоянии 354 м от родника по всем направлениям.

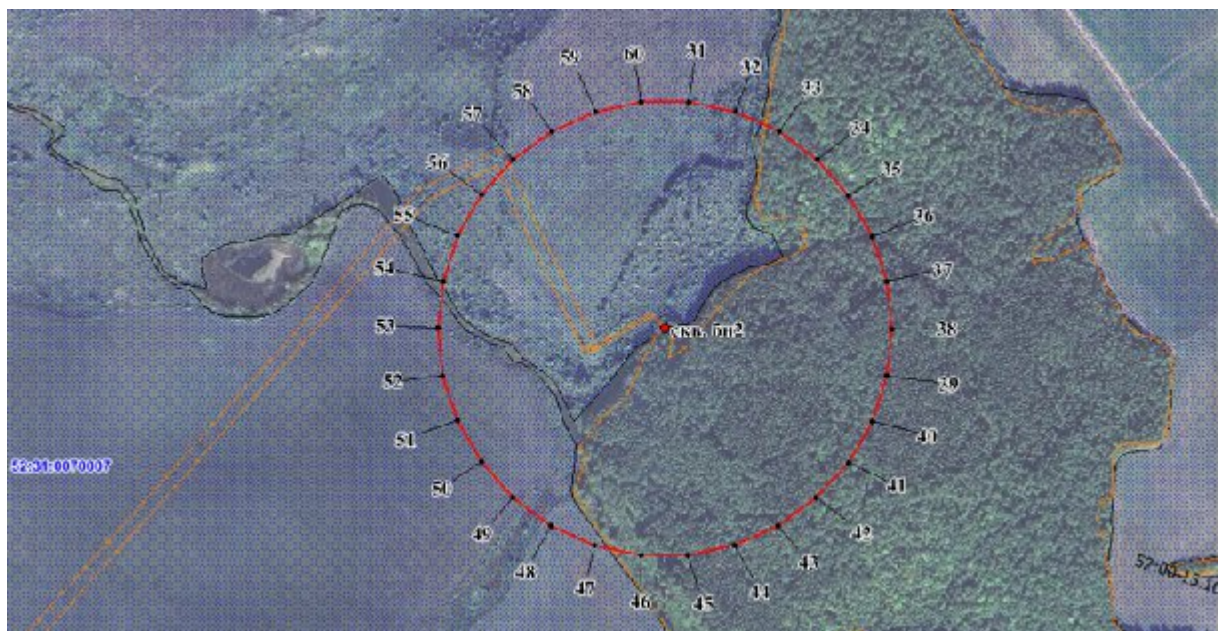

Граница третьего пояса ЗСО родника № бн/3 устанавливается на расстоянии 868 м от родника по всем направлениям.

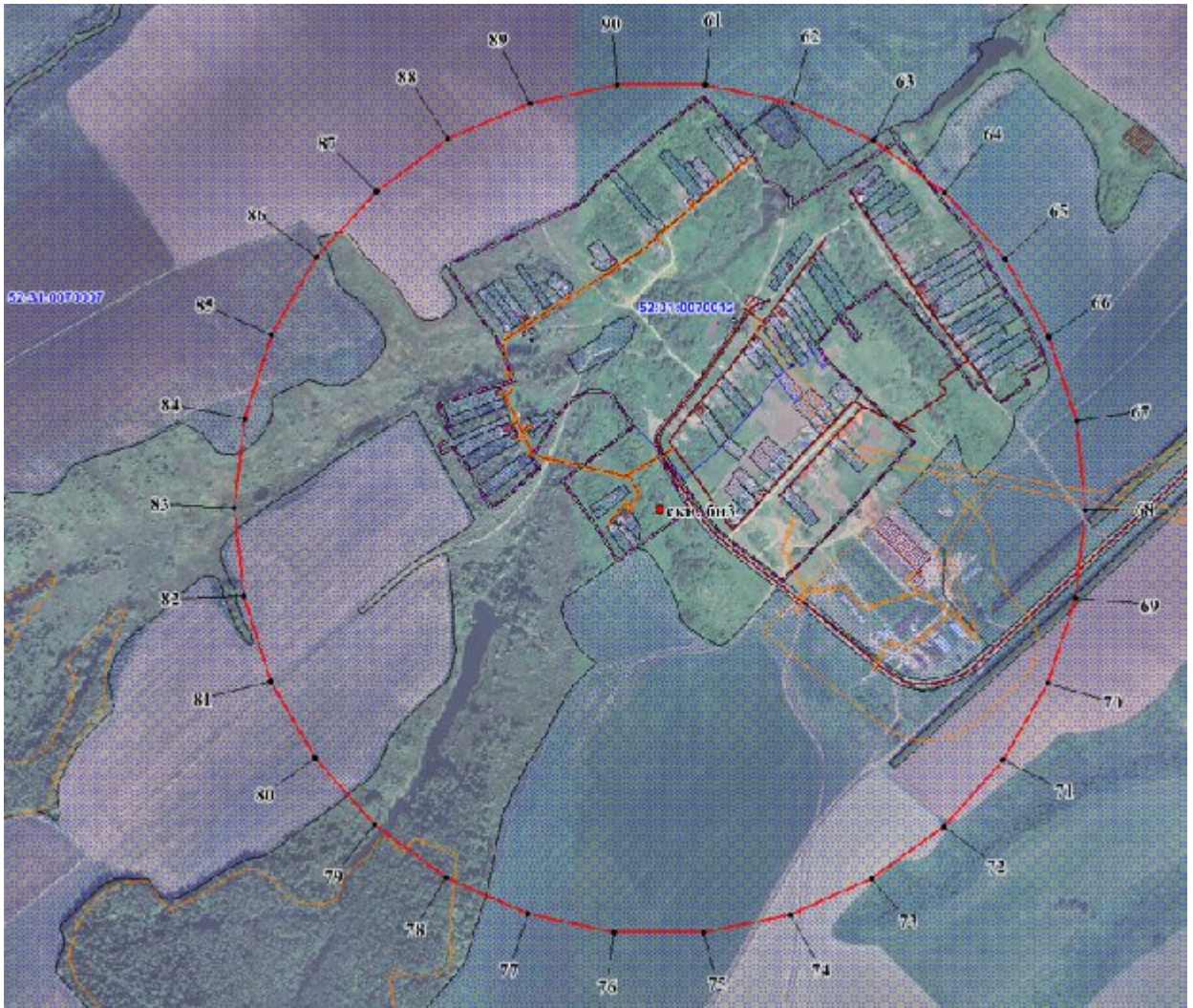

Граница третьего пояса ЗСО родника № бн/4 устанавливается на расстоянии 275 м от родника по всем направлениям.



Граница третьего пояса ЗСО родника № бн/5 устанавливается на расстоянии 354 м от родника по всем направлениям.

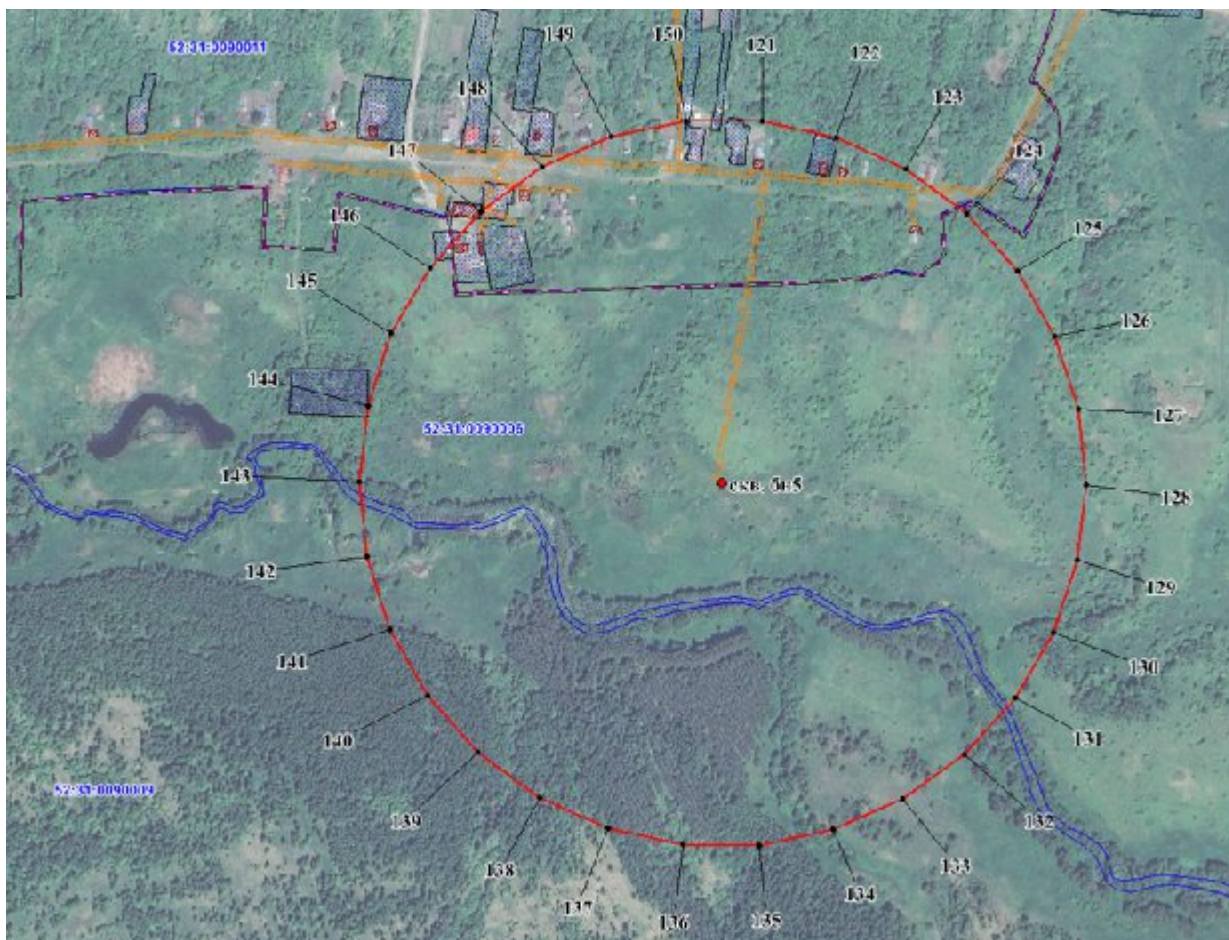

Координаты характерных точек
границ третьего пояса ЗСО родников

Обозначение характерных точек границ	Координаты (система координат МСК-52, зона 2)	
	X	Y
1	2	3
Третий пояс ЗСО родника № бн/1		
1	467981.69	2260050.00
2	467958.83	2260157.56
3	467914.10	2260258.02
4	467849.46	2260346.98
5	467767.74	2260420.57
6	467672.51	2260475.55
7	467567.93	2260509.54
8	467458.57	2260521.02
9	467349.20	2260509.54
10	467244.62	2260475.55
11	467149.39	2260420.57
12	467067.67	2260346.98
13	467003.03	2260258.02
14	466958.31	2260157.56
15	466935.45	2260050.00
16	466935.45	2259940.05
17	466958.31	2259832.48
18	467003.03	2259732.02
19	467067.67	2259643.07
20	467149.39	2259569.47
21	467244.62	2259514.50

Обозначение характерных точек границ	Координаты (система координат МСК-52, зона 2)	
	X	Y
1	2	3
22	467349.20	2259480.52
23	467458.57	2259469.02
24	467567.93	2259480.52
25	467672.51	2259514.50
26	467767.74	2259569.47
27	467849.46	2259643.07
28	467914.10	2259732.02
29	467958.83	2259832.48
30	467981.69	2259940.05
1	467981.69	2260050.00
Третий пояс ЗСО родника № бн/2		
31	464563.91	2258229.56
32	464548.52	2258301.94
33	464518.43	2258369.54
34	464474.93	2258429.42
35	464419.93	2258478.94
36	464355.83	2258515.94
37	464285.45	2258538.81
38	464211.85	2258546.56
39	464138.25	2258538.81
40	464067.87	2258515.94
41	464003.77	2258478.94
42	463948.78	2258429.42
43	463905.27	2258369.54
44	463875.18	2258301.94
45	463859.79	2258229.56
46	463859.79	2258155.54
47	463875.18	2258083.16
48	463905.27	2258015.56
49	463948.78	2257955.68
50	464003.77	2257906.16
51	464067.87	2257869.16
52	464138.25	2257846.29
53	464211.85	2257838.54
54	464285.45	2257846.29
55	464355.83	2257869.16
56	464419.93	2257906.16
57	464474.93	2257955.68
58	464518.43	2258015.56
59	464548.52	2258083.16
60	464563.91	2258155.54
31	464563.91	2258229.56
Третий пояс ЗСО родника № бн/3		
61	466083.72	2261930.01
62	466045.99	2262107.51
63	465972.19	2262273.28
64	465865.52	2262420.09
65	465730.67	2262541.51
66	465573.52	2262632.24
67	465400.94	2262688.32
68	465220.48	2262707.28
69	465040.01	2262688.32
70	464867.43	2262632.24
71	464710.27	2262541.51
72	464575.42	2262420.09
73	464468.76	2262273.28
74	464394.95	2262107.51
75	464357.22	2261930.01
76	464357.22	2261748.54
77	464394.95	2261571.06
78	464468.76	2261405.28
79	464575.42	2261258.48

Обозначение характерных точек границ	Координаты (система координат МСК-52, зона 2)	
	X	Y
1	2	3
80	464710.27	2261137.05
81	464867.43	2261046.32
82	465040.01	2260990.25
83	465220.48	2260971.28
84	465400.94	2260990.25
85	465573.52	2261046.32
86	465730.67	2261137.05
87	465865.52	2261258.48
88	465972.19	2261405.28
89	466045.99	2261571.06
90	466083.72	2261748.54
61	466083.72	2261930.01
Третий пояс ЗСО родника № бн/4		
91	462124.57	2265615.58
92	462112.62	2265671.81
93	462089.23	2265724.34
94	462055.44	2265770.84
95	462012.72	2265809.32
96	461962.93	2265838.06
97	461908.25	2265855.81
98	461851.08	2265861.83
99	461793.90	2265855.81
100	461739.22	2265838.06
101	461689.44	2265809.32
102	461646.71	2265770.84
103	461612.92	2265724.34
104	461589.53	2265671.81
105	461577.58	2265615.58
106	461577.58	2265558.08
107	461589.53	2265501.85
108	461612.92	2265449.33
109	461646.71	2265402.82
110	461689.44	2265364.36
111	461739.22	2265335.60
112	461793.90	2265317.85
113	461851.08	2265311.83
114	461908.25	2265317.85
115	461962.93	2265335.60
116	462012.72	2265364.36
117	462055.44	2265402.82
118	462089.23	2265449.33
119	462112.62	2265501.85
120	462124.57	2265558.08
91	462124.57	2265615.58
Третий пояс ЗСО родника № бн/5		
121	459130.30	2271040.93
122	459114.91	2271113.31
123	459084.82	2271180.92
124	459041.32	2271240.80
125	458986.32	2271290.32
126	458922.23	2271327.31
127	458851.84	2271350.19
128	458778.24	2271357.92
129	458704.64	2271350.19
130	458634.26	2271327.31
131	458570.16	2271290.32
132	458515.17	2271240.80
133	458471.67	2271180.92
134	458441.57	2271113.31
135	458426.18	2271040.93
136	458426.18	2270966.91
137	458441.57	2270894.53

Обозначение характерных точек границ	Координаты (система координат МСК-52, зона 2)	
	X	Y
1	2	3
138	458471.67	2270826.92
139	458515.17	2270767.04
140	458570.16	2270717.52
141	458634.26	2270680.52
142	458704.64	2270657.65
143	458778.24	2270649.91
144	458851.84	2270657.65
145	458922.23	2270680.52
146	458986.32	2270717.52
147	459041.32	2270767.04
148	459084.82	2270826.92
149	459114.91	2270894.53
150	459130.30	2270966.91
121	459130.30	2271040.93