



**Министерство
экологии и природных ресурсов
Нижегородской области**

П Р И К А З

04.02.2026

№ 319-33/26П/од

г. Нижний Новгород

**Об установлении
зон санитарной охраны
водозаборных участков МУП ЖКХ
«Водоканал», расположенных в
с. Докукино и п. Красный Яр Воскресенского
муниципального округа Нижегородской
области**

В соответствии с Федеральным законом от 30 марта 1999 г. № 52-ФЗ «О санитарно-эпидемиологическом благополучии населения», руководствуясь положениями статьи 106 Земельного кодекса Российской Федерации, Положением о министерстве экологии и природных ресурсов Нижегородской области, утвержденным постановлением Правительства Нижегородской области от 31 декабря 2010 г. № 965, на основании санитарно - эпидемиологического заключения Управления Роспотребнадзора по Нижегородской области от 17 декабря 2025 г. № 52.НЦ.04.000.Т.002291.12.25 о соответствии проекта зон санитарной охраны водозаборных участков МУП ЖКХ «Водоканал», расположенных в с. Докукино и п. Красный Яр Воскресенского муниципального округа Нижегородской области, государственным санитарно-эпидемиологическим правилам и нормативам

п р и к а з ы в а ю:

1. Установить границы зон санитарной охраны водозаборных участков МУП ЖКХ «Водоканал», расположенных в с. Докукино и п. Красный Яр Воскресенского муниципального округа Нижегородской области, согласно приложению к настоящему приказу.

2. Ограничения использования земельных участков в границах зон санитарной охраны водозаборных участков МУП ЖКХ «Водоканал», расположенных в с. Докукино и п. Красный Яр Воскресенского муниципального округа Нижегородской области, установлены частью 1 статьи 43 и пунктом 1 части 3 статьи 44 Водного кодекса Российской Федерации, подпунктом 14 пункта 5 статьи 27 Земельного кодекса Российской Федерации.

Мероприятия и режим хозяйственного использования территорий в границах зон санитарной охраны водозаборных участков МУП ЖКХ «Водоканал», расположенных в с. Докукино и п. Красный Яр Воскресенского муниципального округа Нижегородской области, определены пунктом 3.2

СанПиН 2.1.4.1110-02 «Зоны санитарной охраны источников водоснабжения и водопроводов питьевого назначения».

3. Во исполнение Федерального закона от 13 июля 2015 г. № 218-ФЗ «О государственной регистрации недвижимости» представить в федеральный орган исполнительной власти, уполномоченный Правительством Российской Федерации на осуществление государственного кадастрового учета, государственной регистрации прав, ведение Единого государственного реестра недвижимости и предоставление сведений, содержащихся в Едином государственном реестре недвижимости, документы о зонах санитарной охраны водозаборных участков МУП ЖКХ «Водоканал», расположенных в с. Доукино и п. Красный Яр Воскресенского муниципального округа Нижегородской области.

4. Контроль за исполнением настоящего приказа оставляю за собой.

И.о. министра

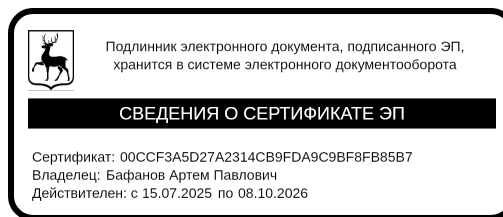

А.П.Бафанов

ПРИЛОЖЕНИЕ

к приказу министерства экологии
и природных ресурсов
Нижегородской области
от 04.02.2026 № 319-33/26П/од

Границы зон санитарной охраны водозаборных участков МУП ЖКХ «Водоканал», расположенных в с. Докукино и п. Красный Яр Воскресенского муниципального округа Нижегородской области

Зоны санитарной охраны (далее- ЗСО) организуются для водозаборных участков МУП ЖКХ «Водоканал», расположенных на территории с. Докукино и п. Красный Яр Воскресенского муниципального округа Нижегородской области.

Водозаборный участок в п. Красный Яр состоит из двух скважин: № 1 (п. Красный Яр, ул. Юбилейная) и № 2 (п. Красный Яр, ул. Новая), предельно допустимое водопотребление из каждой скважины составляет 144,00 м³/сут.

Водозаборный участок в с. Докукино состоит из скважины № 1, предельно допустимое водопотребление из скважины составляет 116,00 м³/сут.

ЗСО организуются в составе трех поясов: первый пояс (строгого режима) включает территорию расположения скважин, второй и третий пояса (пояса ограничений) включают территории, предназначенные для предупреждения микробного и химического загрязнения воды в водоносном пласте.

Границы второго и третьего поясов ЗСО принимаются в соответствии с гидродинамическими расчетами и пунктом 2.2.2 СанПиН 2.1.4.1110-02.

Скважины эксплуатирует водоносный горизонт, защищенный от проникновения загрязняющих веществ с поверхности.

1. Границы первых поясов ЗСО скважин.

Размер первого пояса ЗСО скважины № 1 (п. Красный Яр) сокращен до 20 м в северном направлении, до 27 м в восточном направлении.

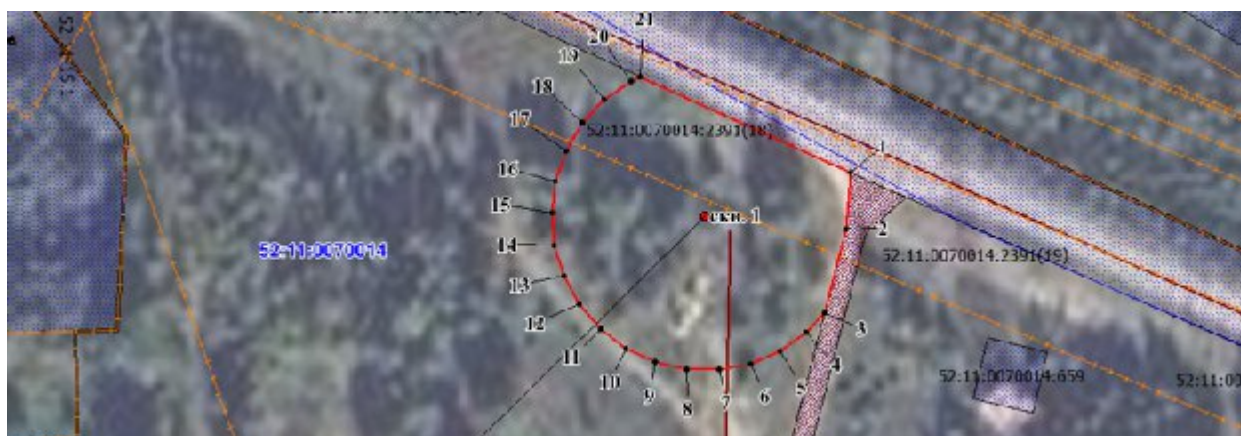

Размер первого пояса ЗСО скважины № 2 (п. Красный Яр) сокращен до 18 м в северном направлении.

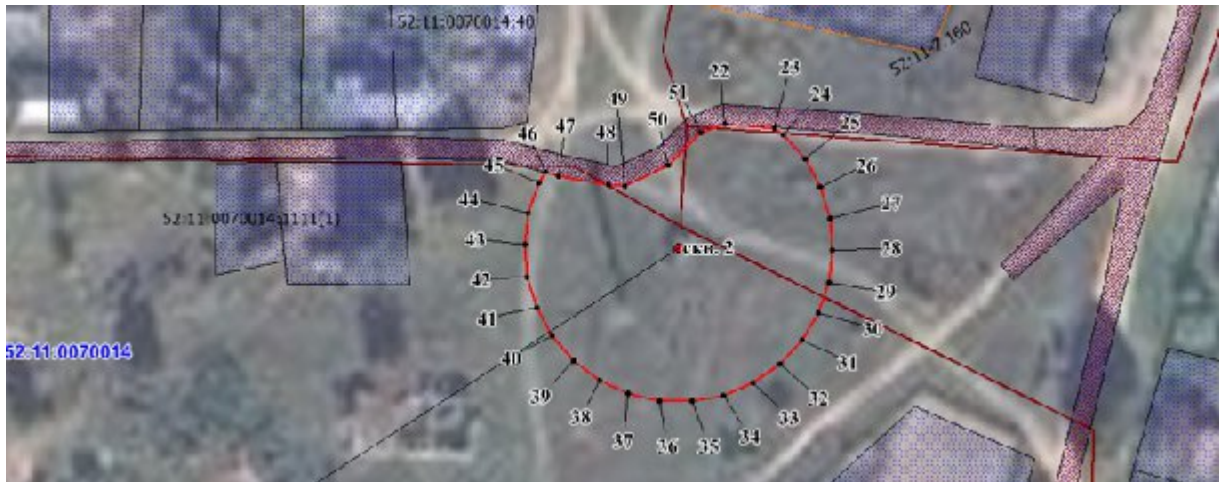

Размер первого пояса ЗСО скважины № 1 (с. Докукино) сокращен до 17 м в северо-восточном направлении, до 13 м в юго-восточном направлении, до 12 м в юго-западном направлении, до 10 м в северо-западном направлении.



Координаты характерных точек границ первых поясов ЗСО скважин

Обозначение характерных точек границ	Координаты (система координат МСК-52, зона 2)	
	Х	У
1	2	3
Первый пояс ЗСО скважины № 1 (п. Красный Яр)		
1	580899.84	2322632.55
2	580888.89	2322631.84
3	580872.45	2322627.89
4	580868.62	2322624.43
5	580864.93	2322619.34
6	580862.38	2322613.62
7	580861.08	2322607.48
8	580861.08	2322601.20
9	580862.38	2322595.08
10	580864.93	2322589.35
11	580868.62	2322584.27
12	580873.28	2322580.09

Обозначение характерных точек границ	Координаты (система координат МСК-52, зона 2)	
	Х	У
1	2	3
13	580878.71	2322576.94
14	580884.68	2322575.00
15	580890.91	2322574.34
16	580897.15	2322575.00
17	580903.12	2322576.94
18	580908.55	2322580.09
19	580913.21	2322584.27
20	580916.90	2322589.35
21	580917.75	2322591.17
1	580899.84	2322632.55
Первый пояс ЗСО скважины № 2 (п. Красный Яр)		
22	579131.03	2322438.64
23	579130.52	2322448.44
24	579129.23	2322450.22
25	579124.56	2322454.41
26	579119.13	2322457.55
27	579113.17	2322459.49
28	579106.93	2322460.15
29	579100.69	2322459.49
30	579094.72	2322457.55
31	579089.30	2322454.41
32	579084.63	2322450.22
33	579080.95	2322445.15
34	579078.39	2322439.42
35	579077.09	2322433.29
36	579077.09	2322427.01
37	579078.39	2322420.88
38	579080.95	2322415.15
39	579084.63	2322410.07
40	579089.30	2322405.88
41	579094.72	2322402.75
42	579100.69	2322400.79
43	579106.93	2322400.14
44	579113.17	2322400.79
45	579119.13	2322402.75
46	579121.13	2322403.90
47	579120.53	2322406.48
48	579118.82	2322416.24
49	579118.84	2322419.50
50	579122.88	2322427.88
51	579129.36	2322434.12
22	579131.03	2322438.64
Первый пояс ЗСО скважины № 1 (с. Доукино)		
52	575321.50	2320700.94
53	575326.17	2320705.12
54	575329.85	2320710.21
55	575332.40	2320715.93
56	575333.71	2320722.07
57	575313.44	2320735.40
58	575309.14	2320737.74
59	575303.84	2320738.47
60	575299.33	2320737.90
61	575292.18	2320733.84
62	575286.85	2320722.98
63	575314.48	2320711.86
64	575311.94	2320704.33
52	575321.50	2320700.94

2. Границы вторых поясов ЗСО скважин.

Граница второго пояса ЗСО скважины № 1 (п. Красный Яр) устанавливается на расстоянии 49 м от устья скважины по всем направлениям.

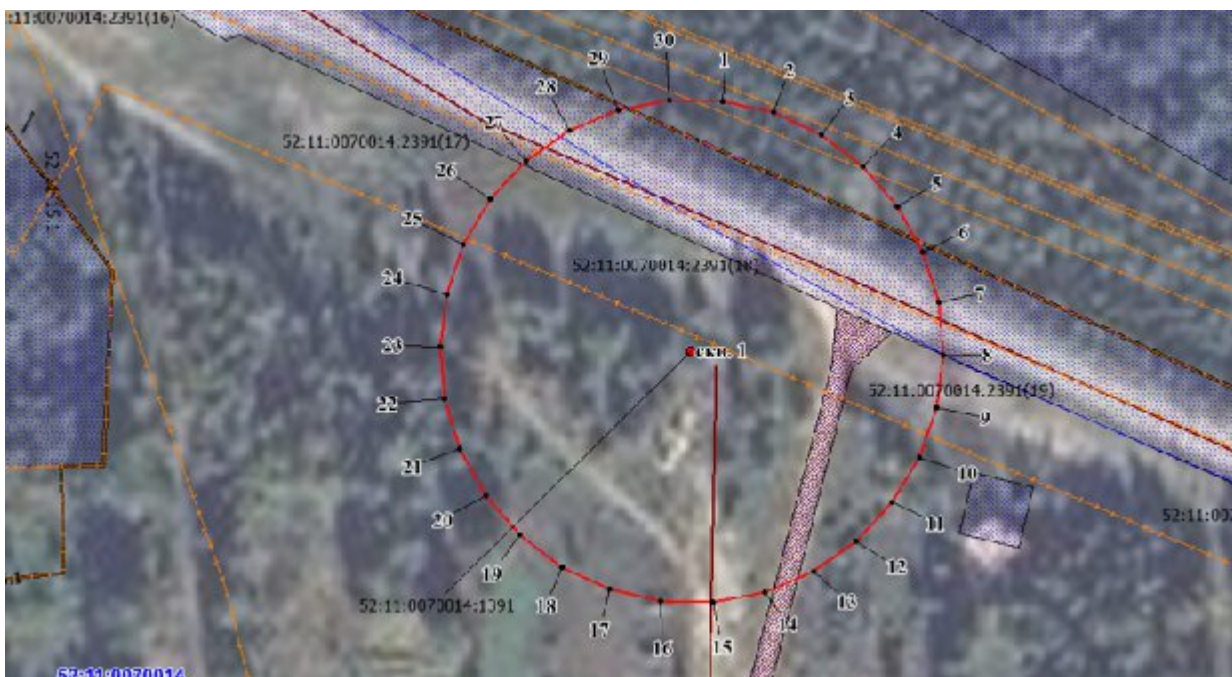

Граница второго пояса ЗСО скважины № 2 (п. Красный Яр) устанавливается на расстоянии 55 м от устья скважины по всем направлениям.

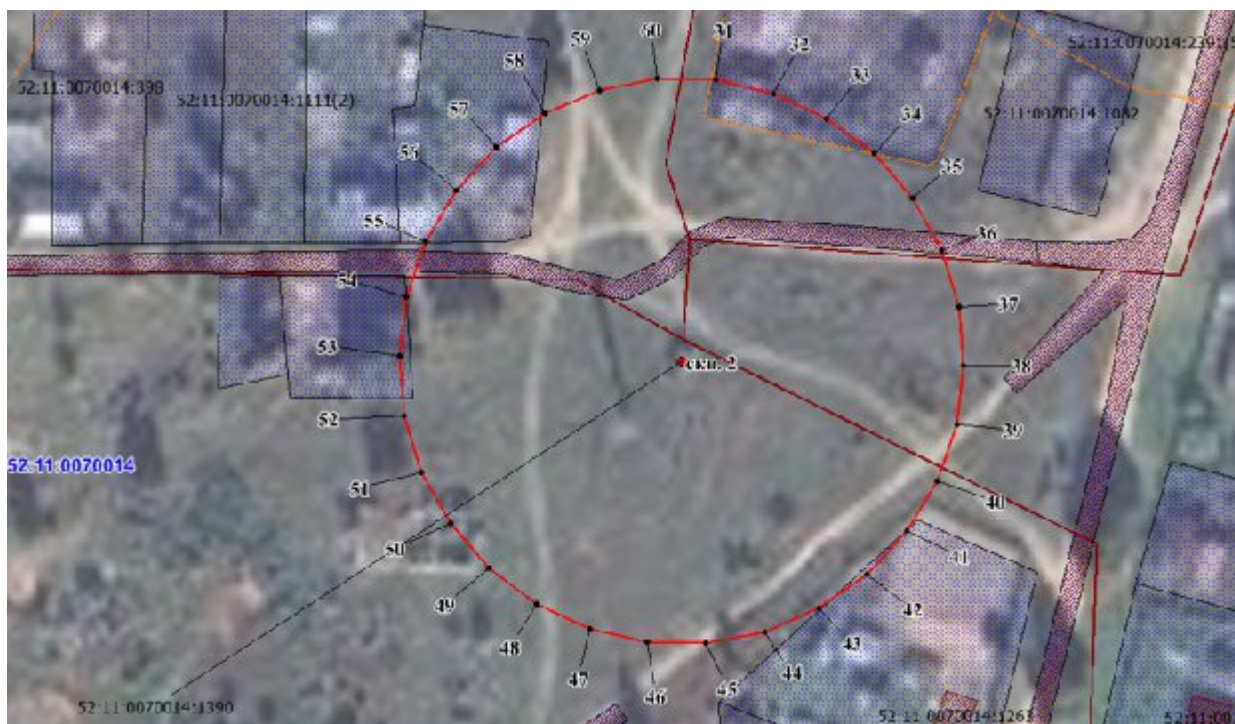

Граница второго пояса ЗСО скважины № 1 (с. Докукино) устанавливается на расстоянии 55 м от устья скважины по всем направлениям.



Координаты характерных точек
границ вторых поясов ЗСО скважин

Обозначение характерных точек границ	Координаты (система координат МСК-52, зона 2)	
	X	Y
1	2	3
Второй пояс ЗСО скважины № 1 (п. Красный Яр)		
1	580939.64	2322609.47
2	580937.51	2322619.49
3	580933.34	2322628.85
4	580927.33	2322637.14
5	580919.71	2322643.98
6	580910.85	2322649.11
7	580901.10	2322652.28
8	580890.91	2322653.35
9	580880.73	2322652.28
10	580870.98	2322649.11
11	580862.11	2322643.98
12	580854.50	2322637.14
13	580848.48	2322628.85
14	580844.31	2322619.49
15	580842.18	2322609.47
16	580842.18	2322599.22
17	580844.31	2322589.20
18	580848.48	2322579.85
19	580854.50	2322571.56
20	580862.11	2322564.70
21	580870.98	2322559.58
22	580880.73	2322556.42
23	580890.91	2322555.35
24	580901.10	2322556.42
25	580910.85	2322559.58
26	580919.71	2322564.70
27	580927.33	2322571.56
28	580933.34	2322579.85
29	580937.51	2322589.20
30	580939.64	2322599.22

Обозначение характерных точек границ	Координаты (система координат МСК-52, зона 2)	
	X	Y
1	2	3
1	580939.64	2322609.47
Второй пояс ЗСО скважины № 2 (п. Красный Яр)		
31	579161.63	2322435.89
32	579159.24	2322447.15
33	579154.56	2322457.64
34	579147.80	2322466.95
35	579139.26	2322474.64
36	579129.30	2322480.39
37	579118.36	2322483.94
38	579106.93	2322485.15
39	579095.50	2322483.94
40	579084.56	2322480.39
41	579074.60	2322474.64
42	579066.06	2322466.95
43	579059.30	2322457.64
44	579054.62	2322447.15
45	579052.23	2322435.89
46	579052.23	2322424.40
47	579054.62	2322413.15
48	579059.30	2322402.65
49	579066.06	2322393.35
50	579074.60	2322385.65
51	579084.56	2322379.90
52	579095.50	2322376.35
53	579106.93	2322375.14
54	579118.36	2322376.35
55	579129.30	2322379.90
56	579139.26	2322385.65
57	579147.80	2322393.35
58	579154.56	2322402.65
59	579159.24	2322413.15
60	579161.63	2322424.40
31	579161.63	2322435.89
Второй пояс ЗСО скважины № 1 (с. Доукино)		
61	575358.57	2320730.96
62	575356.18	2320742.20
63	575351.50	2320752.70
64	575344.74	2320762.00
65	575336.20	2320769.69
66	575326.24	2320775.45
67	575315.30	2320779.00
68	575303.87	2320780.21
69	575292.44	2320779.00
70	575281.50	2320775.45
71	575271.54	2320769.69
72	575263.00	2320762.00
73	575256.24	2320752.70
74	575251.56	2320742.20
75	575249.18	2320730.96
76	575249.18	2320719.45
77	575251.56	2320708.20
78	575256.24	2320697.70
79	575263.00	2320688.40
80	575271.54	2320680.71
81	575281.50	2320674.96
82	575292.44	2320671.40
83	575303.87	2320670.20
84	575315.30	2320671.40
85	575326.24	2320674.96

Обозначение характерных точек границ	Координаты (система координат МСК-52, зона 2)	
	X	Y
1	2	3
86	575336.20	2320680.71
87	575344.74	2320688.40
88	575351.50	2320697.70
89	575356.18	2320708.20
90	575358.57	2320719.45
61	575358.57	2320730.96

3. Границы третьих поясов ЗСО скважин.

Граница третьего пояса ЗСО скважины № 1 (п. Красный Яр) устанавливается на расстоянии 330 м от устья скважины по всем направлениям.

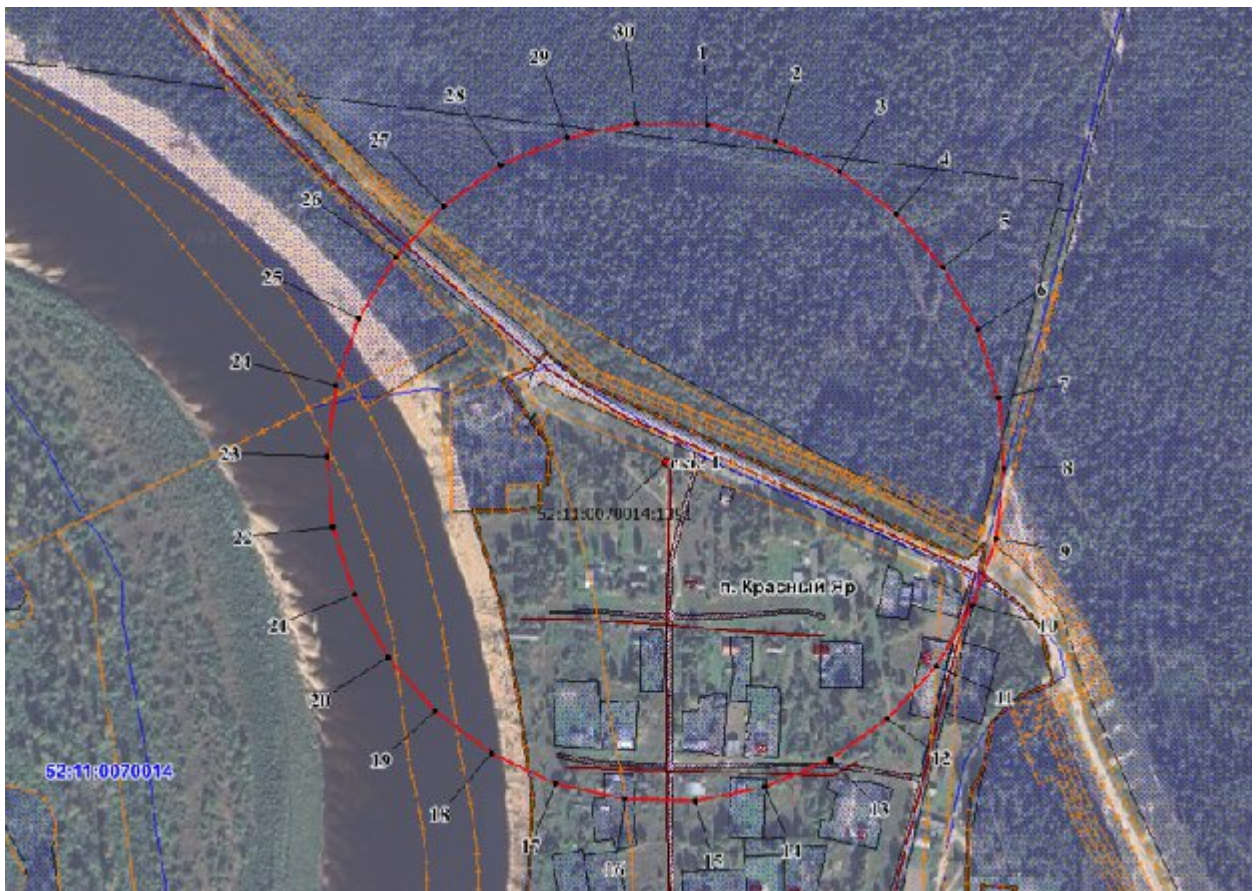

Граница третьего пояса ЗСО скважины № 2 (п. Красный Яр) устанавливается на расстоянии 370 м от устья скважины по всем направлениям.

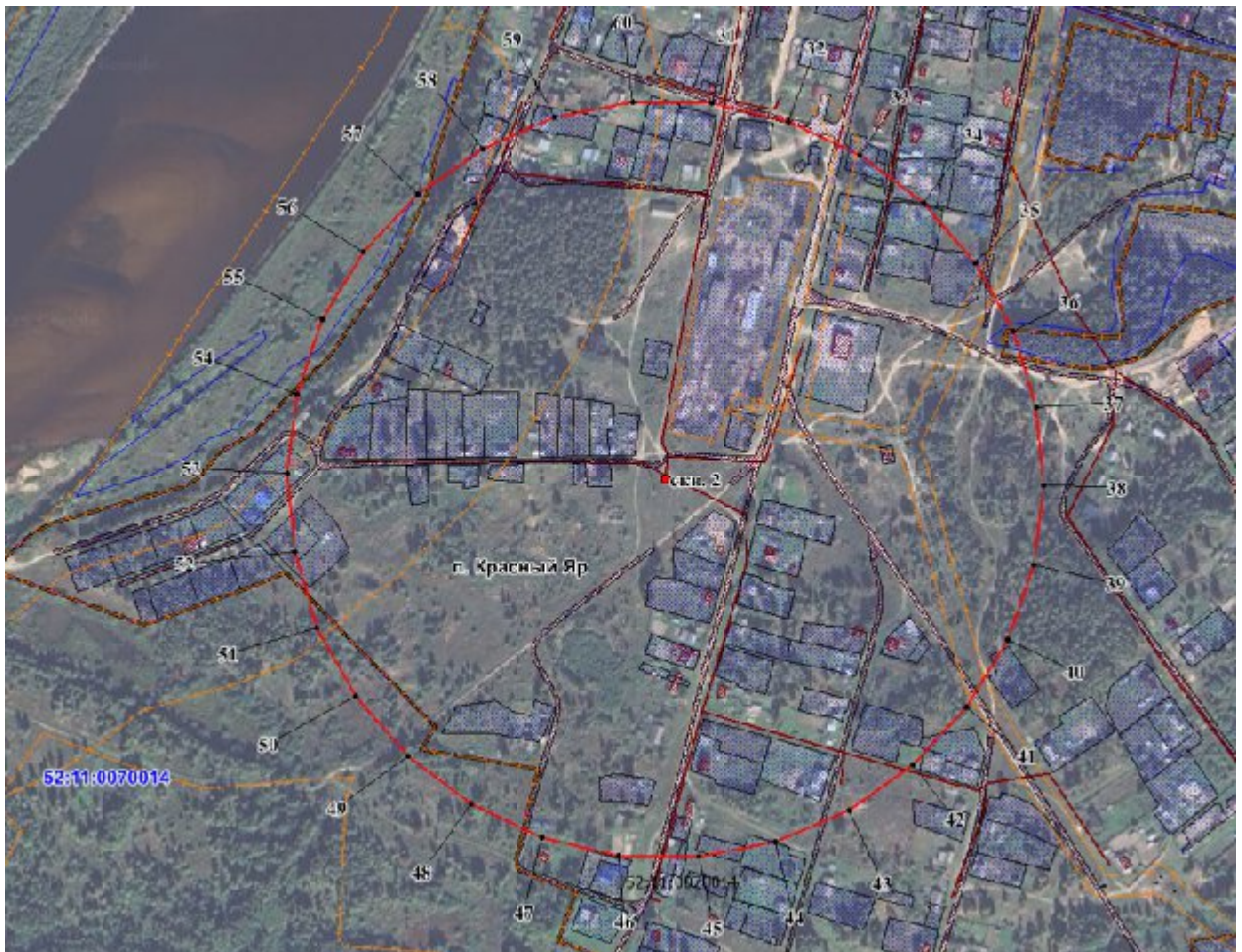

Граница третьего пояса ЗСО скважины № 1 (с. Докукино) устанавливается на расстоянии 375 м от устья скважины по всем направлениям.



Координаты характерных точек
границ третьего пояса ЗСО скважин

Обозначение характерных точек границ	Координаты (система координат МСК-52, зона 2)	
	X	Y
1	2	3
Третий пояс ЗСО скважины № 1 (п. Красный Яр)		
1	581219.10	2322638.85
2	581204.76	2322706.32
3	581176.70	2322769.35
4	581136.16	2322825.16
5	581084.88	2322871.32
6	581025.14	2322905.82
7	580959.52	2322927.14
8	580890.91	2322934.35
9	580822.30	2322927.14
10	580756.69	2322905.82
11	580696.95	2322871.32
12	580645.67	2322825.16
13	580605.13	2322769.35
14	580577.07	2322706.32
15	580562.72	2322638.85
16	580562.72	2322569.85
17	580577.07	2322502.38
18	580605.13	2322439.34
19	580645.67	2322383.54
20	580696.95	2322337.38
21	580756.69	2322302.88
22	580822.30	2322281.55
23	580890.91	2322274.34
24	580959.52	2322281.55
25	581025.14	2322302.88
26	581084.88	2322337.38
27	581136.16	2322383.54
28	581176.70	2322439.34
29	581204.76	2322502.38
30	581219.10	2322569.85
1	581219.10	2322638.85
Третий пояс ЗСО скважины № 2 (п. Красный Яр)		
31	579474.90	2322468.82
32	579458.82	2322544.48
33	579427.36	2322615.15
34	579381.89	2322677.73
35	579324.41	2322729.48
36	579257.42	2322768.15
37	579183.86	2322792.07
38	579106.93	2322800.15
39	579030.00	2322792.07
40	578956.44	2322768.15
41	578889.45	2322729.48
42	578831.96	2322677.73
43	578786.50	2322615.15
44	578755.04	2322544.48
45	578738.96	2322468.82
46	578738.96	2322391.48
47	578755.04	2322315.81
48	578786.50	2322245.14
49	578831.96	2322182.57
50	578889.45	2322130.81
51	578956.44	2322092.14
52	579030.00	2322068.23
53	579106.93	2322060.15
54	579183.86	2322068.23

Обозначение характерных точек границ	Координаты (система координат МСК-52, зона 2)	
	X	Y
1	2	3
55	579257.42	2322092.14
56	579324.41	2322130.81
57	579381.89	2322182.57
58	579427.36	2322245.14
59	579458.82	2322315.81
60	579474.90	2322391.48
31	579474.90	2322468.82
Третий пояс ЗСО скважины № 1 (с. Доукино)		
61	575676.82	2320764.41
62	575660.52	2320841.09
63	575628.63	2320912.70
64	575582.55	2320976.12
65	575524.29	2321028.58
66	575456.40	2321067.78
67	575381.84	2321092.00
68	575303.87	2321100.21
69	575225.90	2321092.00
70	575151.35	2321067.78
71	575083.45	2321028.58
72	575025.19	2320976.12
73	574979.12	2320912.70
74	574947.22	2320841.09
75	574930.93	2320764.41
76	574930.93	2320686.00
77	574947.22	2320609.32
78	574979.12	2320537.71
79	575025.19	2320474.28
80	575083.45	2320421.82
81	575151.35	2320382.62
82	575225.90	2320358.40
83	575303.87	2320350.19
84	575381.84	2320358.40
85	575456.40	2320382.62
86	575524.29	2320421.82
87	575582.55	2320474.28
88	575628.63	2320537.71
89	575660.52	2320609.32
90	575676.82	2320686.00
61	575676.82	2320764.41