



**Министерство  
экологии и природных ресурсов  
Нижегородской области**

**П Р И К А З**

02.02.2026

319-24/26П/од

№ \_\_\_\_\_

г. Нижний Новгород

**Об установлении  
зон санитарной охраны водозаборного  
участка ООО «Городецкие источники»,  
расположенного севернее д. Дроздово  
Городецкого муниципального округа  
Нижегородской области**

В соответствии с Федеральным законом от 30 марта 1999 г. № 52-ФЗ «О санитарно-эпидемиологическом благополучии населения», руководствуясь положениями статьи 106 Земельного кодекса Российской Федерации, Положением о министерстве экологии и природных ресурсов Нижегородской области, утвержденным постановлением Правительства Нижегородской области от 31 декабря 2010 г. № 965, на основании санитарно - эпидемиологического заключения Управления Роспотребнадзора по Нижегородской области от 18 декабря 2025 г. № 52.НЦ.04.000.Т.002314.12.25 о соответствии проекта зон санитарной охраны водозаборного участка ООО «Городецкие источники», расположенного севернее д. Дроздово Городецкого муниципального округа Нижегородской области, государственным санитарно-эпидемиологическим правилам и нормативам

п р и к а з ы в а ю:

1. Установить границы зон санитарной охраны водозаборного участка ООО «Городецкие источники», расположенного севернее д. Дроздово Городецкого муниципального округа Нижегородской области, согласно приложению к настоящему приказу.

2. Ограничения использования земельных участков в границах зон санитарной охраны водозаборного участка ООО «Городецкие источники», расположенного севернее д. Дроздово Городецкого муниципального округа Нижегородской области, установлены частью 1 статьи 43 и пунктом 1 части 3 статьи 44 Водного кодекса Российской Федерации, подпунктом 14 пункта 5 статьи 27 Земельного кодекса Российской Федерации.

Мероприятия и режим хозяйственного использования территорий в границах зон санитарной охраны водозаборного участка ООО «Городецкие источники», расположенного севернее д. Дроздово Городецкого муниципального округа Нижегородской области, определены пунктом 3.2

СанПиН 2.1.4.1110-02 «Зоны санитарной охраны источников водоснабжения и водопроводов питьевого назначения».

3. Во исполнение Федерального закона от 13 июля 2015 г. № 218-ФЗ «О государственной регистрации недвижимости» представить в федеральный орган исполнительной власти, уполномоченный Правительством Российской Федерации на осуществление государственного кадастрового учета, государственной регистрации прав, ведение Единого государственного реестра недвижимости и предоставление сведений, содержащихся в Едином государственном реестре недвижимости, документы о зонах санитарной охраны водозаборного участка ООО «Городецкие источники», расположенного севернее д. Дроздово Городецкого муниципального округа Нижегородской области.

4. Контроль за исполнением настоящего приказа оставляю за собой.

И.о. министра

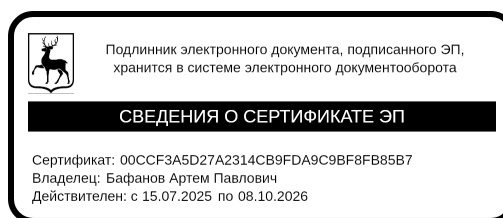

А.П.Бафанов

## ПРИЛОЖЕНИЕ

к приказу министерства экологии  
и природных ресурсов  
Нижегородской области  
от 02.02.2026 № 319-24/26П/од

### Границы зон санитарной охраны водозаборного участка «Городецкие источники», расположенного севернее д. Дроздово Городецкого муниципального округа Нижегородской области

Зоны санитарной охраны (далее - ЗСО) организуются для водозаборного участка ООО «Городецкие источники», состоящего из скважины № 1, расположенной в 350 м к северу от д. Дроздово Городецкого муниципального округа Нижегородской области.

Предельно допустимое водопотребление из скважины № 1 составляет 90,0 м<sup>3</sup>/сут.

ЗСО организуются в составе трех поясов: первый пояс (строгого режима) включает территорию расположения скважины, второй и третий пояса (пояса ограничений) включают территории, предназначенные для предупреждения микробного и химического загрязнения воды в водоносном пласте.

Границы второго и третьего поясов ЗСО принимаются в соответствии с гидродинамическими расчетами и пунктом 2.2.2 СанПиН 2.1.4.1110-02.

Скважина эксплуатирует водоносный горизонт, защищенный от проникновения загрязняющих веществ с поверхности.

1. Граница первого пояса ЗСО скважины № 1 устанавливается на расстоянии 30 м от устья скважины по всем направлениям.

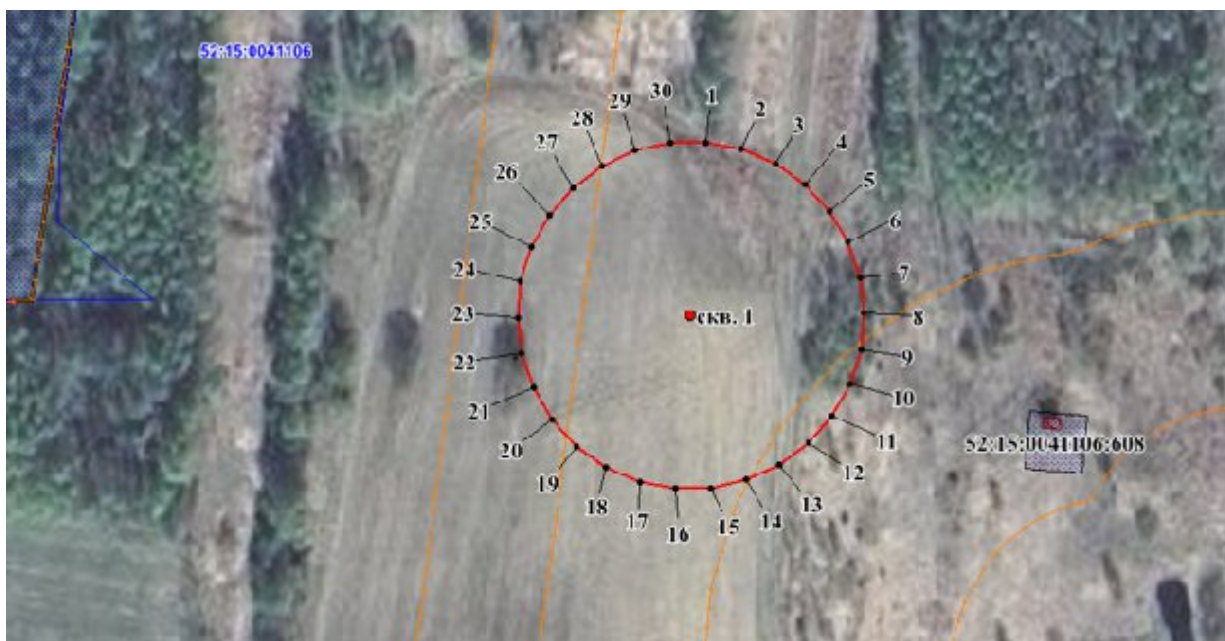

Координаты характерных точек  
границы первого пояса ЗСО скважины № 1

Обозначение характерных точек границ	Координаты ( система координат МСК-52, зона 2)		Обозначение характерных точек границ	Координаты ( система координат МСК-52, зона 2)	
	x	y		x	y
1	2	3	1	2	3
1	583383.13	2193666.39	17	583324.76	2193653.97
2	583381.83	2193672.51	18	583327.31	2193648.25
3	583379.28	2193678.24	19	583330.99	2193643.16
4	583375.59	2193683.32	20	583335.66	2193638.98
5	583370.93	2193687.51	21	583341.09	2193635.84
6	583365.50	2193690.65	22	583347.06	2193633.90
7	583359.53	2193692.60	23	583353.29	2193633.24
8	583353.29	2193693.25	24	583359.53	2193633.90
9	583347.06	2193692.60	25	583365.50	2193635.84
10	583341.09	2193690.65	26	583370.93	2193638.98
11	583335.66	2193687.51	27	583375.59	2193643.16
12	583330.99	2193683.32	28	583379.28	2193648.25
13	583327.31	2193678.24	29	583381.83	2193653.97
14	583324.76	2193672.51	30	583383.13	2193660.11
15	583323.45	2193666.39	1	583383.13	2193666.39
16	583323.45	2193660.11			

2. Граница второго пояса ЗСО скважины № 1 устанавливается на расстоянии 33 м от устья скважины по всем направлениям.

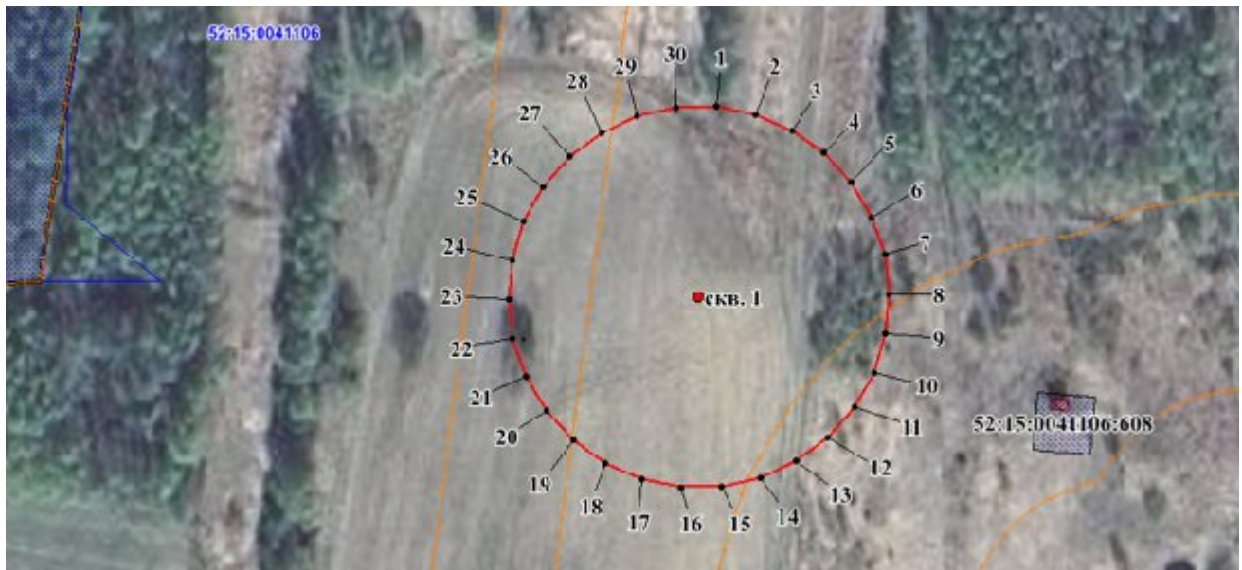

Координаты характерных точек  
границы второго пояса ЗСО скважины № 1

Обозначение характерных точек границ	Координаты ( система координат МСК-52, зона 2)		Обозначение характерных точек границ	Координаты ( система координат МСК-52, зона 2)	
	х	у		х	у
1	2	3	1	2	3
1	583386.11	2193666.70	17	583321.91	2193653.05
2	583384.67	2193673.45	18	583324.71	2193646.74
3	583381.87	2193679.75	19	583328.77	2193641.16
4	583377.82	2193685.32	20	583333.90	2193636.54
5	583372.69	2193689.95	21	583339.87	2193633.11
6	583366.71	2193693.39	22	583346.44	2193630.96
7	583360.15	2193695.52	23	583353.29	2193630.24
8	583353.29	2193696.24	24	583360.15	2193630.96
9	583346.44	2193695.52	25	583366.71	2193633.11
10	583339.87	2193693.39	26	583372.69	2193636.54
11	583333.90	2193689.95	27	583377.82	2193641.16
12	583328.77	2193685.32	28	583381.87	2193646.74
13	583324.71	2193679.75	29	583384.67	2193653.05
14	583321.91	2193673.45	30	583386.11	2193659.79
15	583320.47	2193666.70	1	583386.11	2193666.70
16	583320.47	2193659.79			

3. Граница третьего пояса ЗСО скважины № 1 устанавливается на расстоянии 223 м от устья скважины по всем направлениям.

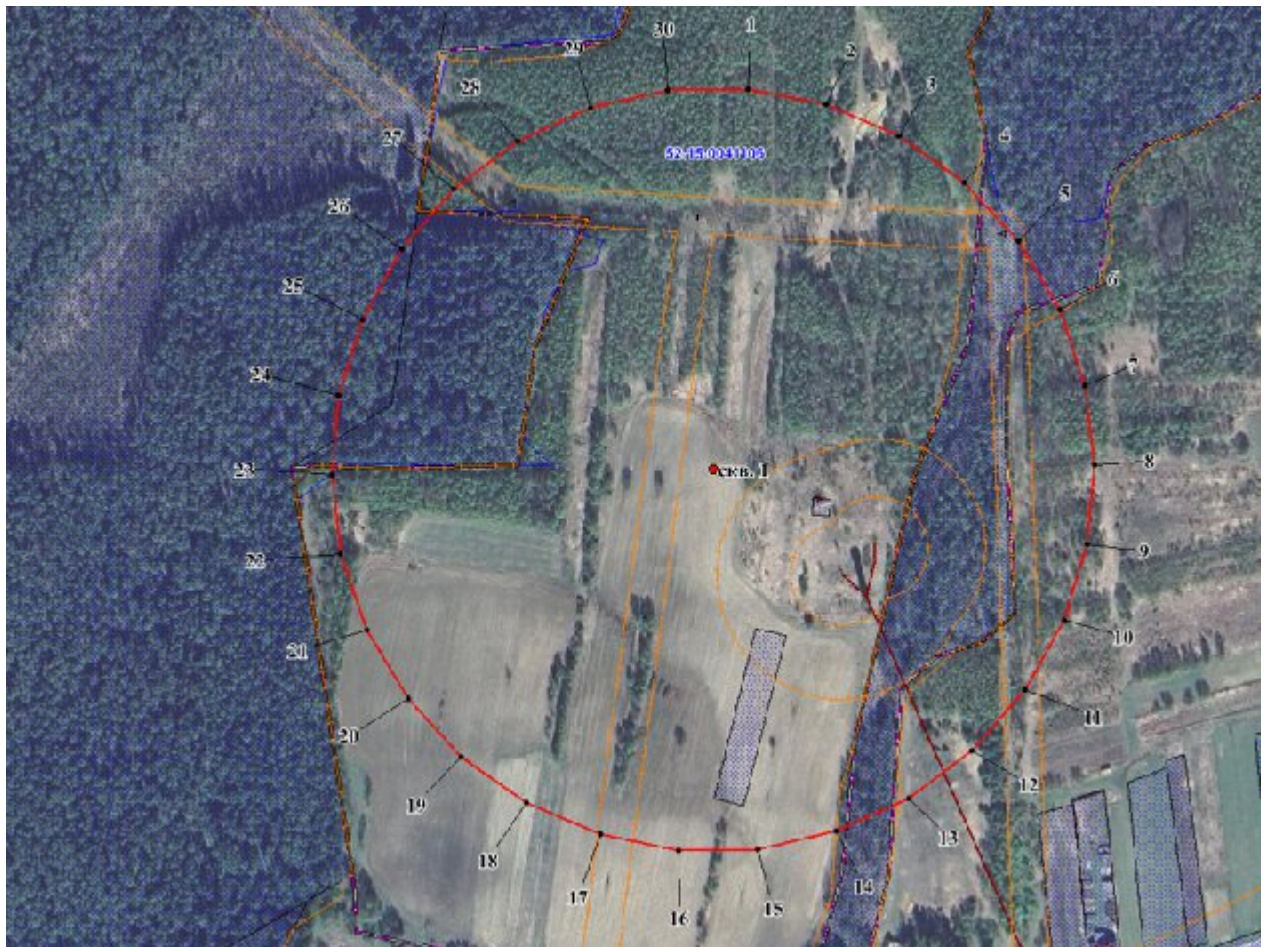

Координаты характерных точек  
границы третьего пояса ЗСО скважины № 1

Обозначение характерных точек границ	Координаты ( система координат МСК-52, зона 2)		Обозначение характерных точек границ	Координаты ( система координат МСК-52, зона 2)	
	х	у		х	у
1	2	3	1	2	3
1	583575.07	2193686.56	17	583141.20	2193594.33
2	583565.38	2193732.16	18	583160.17	2193551.74
3	583546.41	2193774.75	19	583187.57	2193514.03
4	583519.01	2193812.46	20	583222.22	2193482.83
5	583484.37	2193843.66	21	583262.59	2193459.52
6	583443.99	2193866.96	22	583306.93	2193445.11
7	583399.65	2193881.38	23	583353.29	2193440.25
8	583353.29	2193886.24	24	583399.65	2193445.11
9	583306.93	2193881.38	25	583443.99	2193459.52
10	583262.59	2193866.96	26	583484.37	2193482.83
11	583222.22	2193843.66	27	583519.01	2193514.03
12	583187.57	2193812.46	28	583546.41	2193551.74
13	583160.17	2193774.75	29	583565.38	2193594.33
14	583141.20	2193732.16	30	583575.07	2193639.93
15	583131.52	2193686.56	1	583575.07	2193686.56
16	583131.52	2193639.93			