



**Министерство
экологии и природных ресурсов
Нижегородской области**

П Р И К А З

06.03.2026

№ 319-72/26П/од

г. Нижний Новгород

**Об установлении
зон санитарной охраны водозаборного
участка МУП «КОМУНЭНЕРГО»,
расположенного в с. Алемаево, с. Вечкусово
Шатковского муниципального округа
Нижегородской области**

В соответствии с Федеральным законом от 30 марта 1999 г. № 52-ФЗ «О санитарно-эпидемиологическом благополучии населения», руководствуясь положениями статьи 106 Земельного кодекса Российской Федерации, Положением о министерстве экологии и природных ресурсов Нижегородской области, утвержденным постановлением Правительства Нижегородской области от 31 декабря 2010 г. № 965, на основании санитарно - эпидемиологического заключения Управления Роспотребнадзора по Нижегородской области от 23 января 2026 г. № 52.НЦ.04.000.Т.000120.01.26 о соответствии проекта зон санитарной охраны водозаборного участка МУП «КОМУНЭНЕРГО», расположенного в с. Алемаево, с. Вечкусово Шатковского муниципального округа Нижегородской области, государственным санитарно-эпидемиологическим правилам и нормативам

п р и к а з ы в а ю:

1. Установить границы зон санитарной охраны водозаборного участка МУП «КОМУНЭНЕРГО», расположенного в с. Алемаево, с. Вечкусово Шатковского муниципального округа Нижегородской области, согласно приложению к настоящему приказу.

2. Ограничения использования земельных участков в границах зон санитарной охраны водозаборного участка МУП «КОМУНЭНЕРГО», расположенного в с. Алемаево, с. Вечкусово Шатковского муниципального округа Нижегородской области, установлены частью 1 статьи 43 и пунктом 1 части 3 статьи 44 Водного кодекса Российской Федерации, подпунктом 14 пункта 5 статьи 27 Земельного кодекса Российской Федерации.

Мероприятия и режим хозяйственного использования территорий в границах зон санитарной охраны водозаборного участка МУП «КОМУНЭНЕРГО», расположенного в с. Алемаево, с. Вечкусово Шатковского муниципального округа Нижегородской области, определены пунктом 3.2

СанПиН 2.1.4.1110-02 «Зоны санитарной охраны источников водоснабжения и водопроводов питьевого назначения».

3. Во исполнение Федерального закона от 13 июля 2015 г. № 218-ФЗ «О государственной регистрации недвижимости» представить в федеральный орган исполнительной власти, уполномоченный Правительством Российской Федерации на осуществление государственного кадастрового учета, государственной регистрации прав, ведение Единого государственного реестра недвижимости и предоставление сведений, содержащихся в Едином государственном реестре недвижимости, документы о зонах санитарной охраны водозаборного участка МУП «КОМУНЭНЕРГО», расположенного в с. Алемаево, с. Вечкусово Шатковского муниципального округа Нижегородской области.

4. Контроль за исполнением настоящего приказа оставляю за собой.

И.о. министра

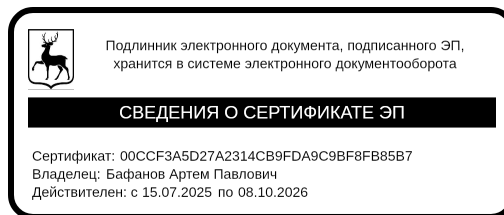

А.П.Бафанов

ПРИЛОЖЕНИЕ

к приказу министерства экологии
и природных ресурсов
Нижегородской области
от 06.03.2026 № 319-72/26П/од

Границы зон санитарной охраны водозаборного участка МУП «КОМУНЭНЕРГО», расположенного в с. Алемаево, с. Вечкусово Шатковского муниципального округа Нижегородской области

Зоны санитарной охраны (далее - ЗСО) организуются для водозаборного участка МУП «КОМУНЭНЕРГО», состоящего из двух скважин, расположенных в с. Алемаево, с. Вечкусово Шатковского муниципального округа Нижегородской области.

Предельно допустимое водопотребление из скважины № бн/1 (с. Алемаево) - 58,0 м³/сут, из скважины № бн/2 (с. Вечкусово) - 35,0 м³/сут.

ЗСО организуются в составе трех поясов: первый пояс (строгого режима) включает территорию расположения скважины, второй и третий пояса (пояса ограничений) включают территории, предназначенные для предупреждения микробного и химического загрязнения воды в водоносном пласте.

Границы второго и третьего поясов ЗСО принимаются в соответствии с гидродинамическими расчетами и пунктом 2.2.2 СанПиН 2.1.4.1110-02.

Скважины эксплуатируют водоносный горизонт, защищенный от проникновения загрязняющих веществ с поверхности.

1. Границы первых поясов ЗСО скважин.

Граница первого пояса ЗСО скважины № бн/1 (с. Алемаево) устанавливается на расстоянии 30 м от устья скважины по всем направлениям.

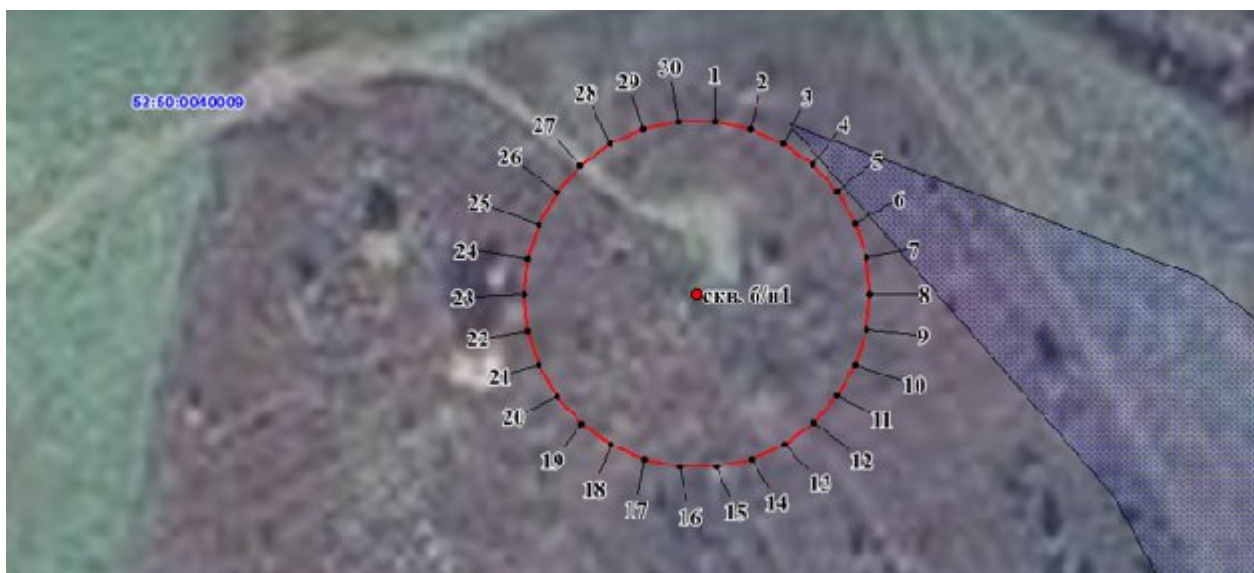

Размер первого пояса ЗСО скважины № бн/2 (с. Вечкусово) сокращен до 13 м в северо-западном направлении, до 9 м в юго-восточном направлении.

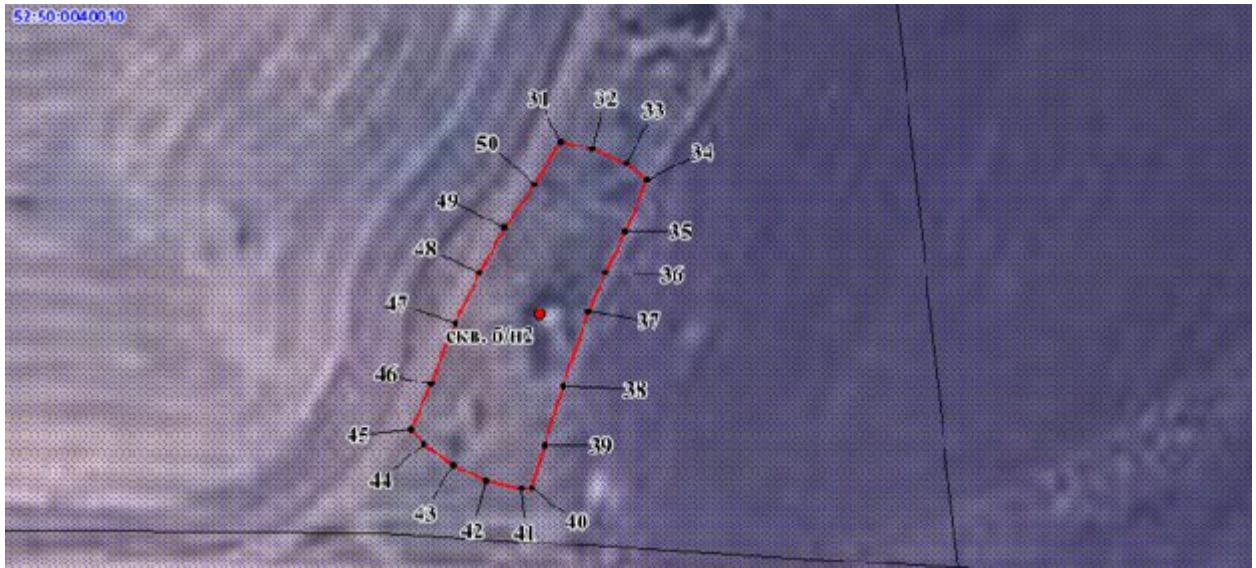

Координаты характерных точек
границ первых поясов ЗСО скважин

Обозначение характерных точек границ	Координаты (система координат МСК-52, зона 2)	
	Х	У
1	2	3
Первый пояс ЗСО скважины № бн/1 (с. Алекаево)		
1	413165.08	2240097.24
2	413163.78	2240103.37
3	413161.23	2240109.11
4	413157.54	2240114.18
5	413152.88	2240118.38
6	413147.45	2240121.51
7	413141.48	2240123.45
8	413135.24	2240124.10
9	413129.01	2240123.45
10	413123.04	2240121.51
11	413117.61	2240118.38
12	413112.95	2240114.18
13	413109.27	2240109.11
14	413106.71	2240103.37
15	413105.42	2240097.24
16	413105.42	2240090.97
17	413106.71	2240084.83
18	413109.27	2240079.11
19	413112.95	2240074.03
20	413117.61	2240069.84
21	413123.04	2240066.70
22	413129.01	2240064.76
23	413135.24	2240064.11
24	413141.48	2240064.76
25	413147.45	2240066.70
26	413152.88	2240069.84
27	413157.54	2240074.03
28	413161.23	2240079.11
29	413163.78	2240084.83
30	413165.08	2240090.97
1	413165.08	2240097.24

Обозначение характерных точек границ	Координаты (система координат МСК-52, зона 2)	
	X	Y
1	2	3
Первый пояс ЗСО скважины № бн/2 (с. Вечкусово)		
31	412163.42	2244406.24
32	412162.17	2244411.77
33	412159.61	2244417.51
34	412156.93	2244421.30
35	412148.11	2244417.48
36	412140.93	2244413.94
37	412134.14	2244410.91
38	412121.34	2244406.44
39	412111.14	2244403.42
40	412103.83	2244401.32
41	412103.80	2244399.37
42	412105.10	2244393.23
43	412107.66	2244387.51
44	412111.34	2244382.43
45	412113.86	2244380.24
46	412121.76	2244383.79
47	412132.34	2244387.86
48	412140.82	2244392.20
49	412148.66	2244396.53
50	412156.10	2244401.64
31	412163.42	2244406.24

2. Границы вторых поясов ЗСО скважин.

Граница второго пояса ЗСО скважины № бн/1 (с. Аламаево) устанавливается на расстоянии 44 м от устья скважины по всем направлениям.

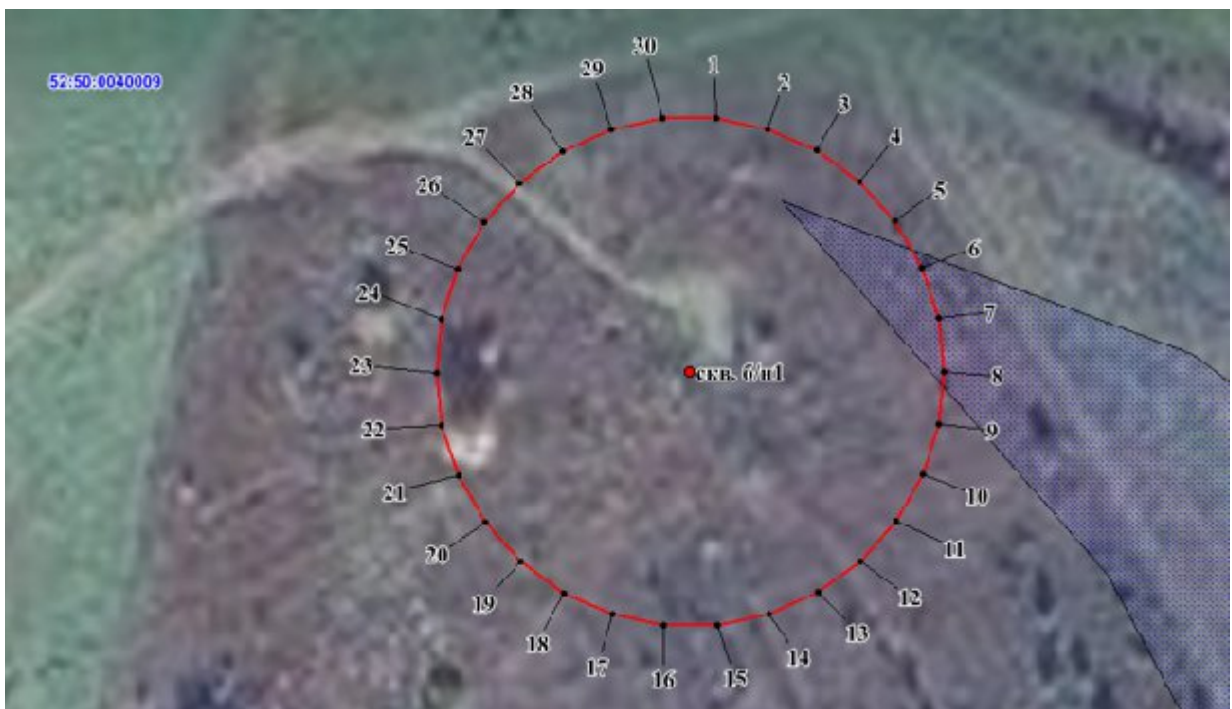

Граница второго пояса ЗСО скважины № бн/2 (с. Вечкусово) устанавливается на расстоянии 35 м от устья скважины по всем направлениям.

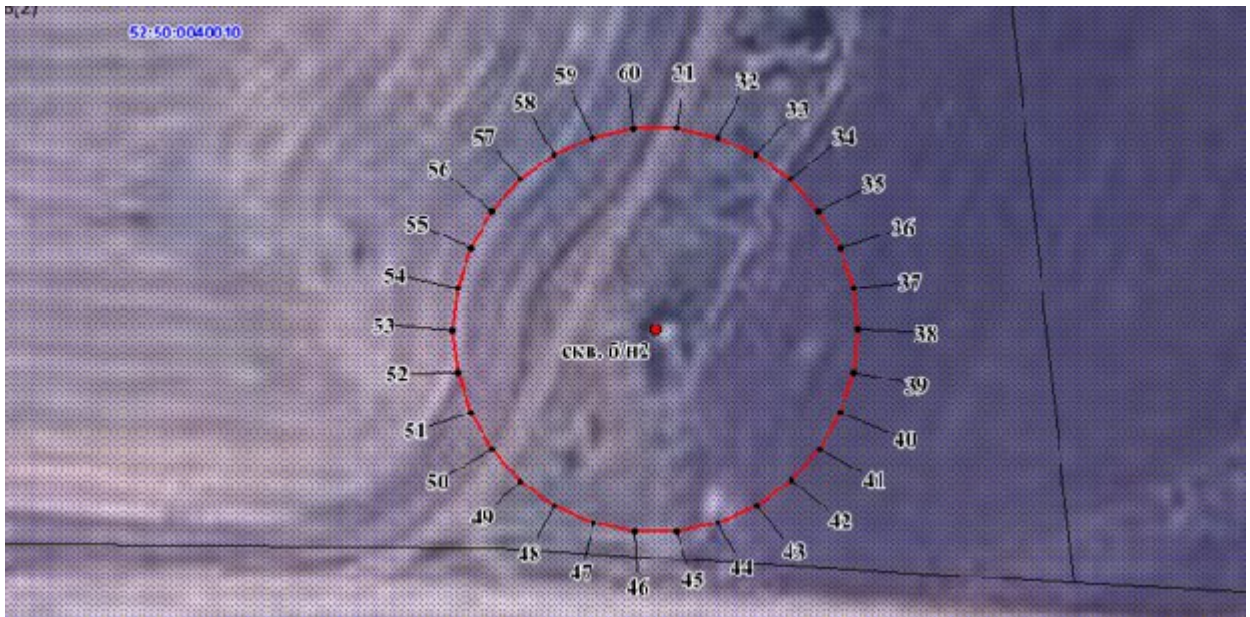

**Координаты характерных точек
границ вторых поясов ЗСО скважин**

Обозначение характерных точек границ	Координаты (система координат МСК-52, зона 2)	
	X	Y
1	2	3
Второй пояс ЗСО скважины № бн/1 (с. Аламаево)		
1	413179.01	2240098.70
2	413177.09	2240107.70
3	413173.35	2240116.10
4	413167.94	2240123.54
5	413161.11	2240129.70
6	413153.14	2240134.31
7	413144.40	2240137.14
8	413135.25	2240138.10
9	413126.10	2240137.14
10	413117.35	2240134.31
11	413109.38	2240129.70
12	413102.55	2240123.54
13	413097.14	2240116.10
14	413093.40	2240107.70
15	413091.49	2240098.70
16	413091.49	2240089.51
17	413093.40	2240080.51
18	413097.14	2240072.11
19	413102.55	2240064.67
20	413109.38	2240058.51
21	413117.35	2240053.90
22	413126.10	2240051.07
23	413135.25	2240050.11
24	413144.40	2240051.07
25	413153.14	2240053.90
26	413161.11	2240058.51
27	413167.94	2240064.67
28	413173.35	2240072.11
29	413177.09	2240080.51
30	413179.01	2240089.51
1	413179.01	2240098.70
Второй пояс ЗСО скважины № бн/2 (с. Вечкусово)		
31	412168.45	2244406.16
32	412166.92	2244413.32
33	412163.95	2244420.01

Обозначение характерных точек границ	Координаты (система координат МСК-52, зона 2)	
	X	Y
1	2	3
34	412159.64	2244425.92
35	412154.21	2244430.82
36	412147.87	2244434.48
37	412140.91	2244436.74
38	412133.63	2244437.50
39	412126.36	2244436.74
40	412119.40	2244434.48
41	412113.06	2244430.82
42	412107.62	2244425.92
43	412103.32	2244420.01
44	412100.35	2244413.32
45	412098.83	2244406.16
46	412098.83	2244398.84
47	412100.35	2244391.68
48	412103.32	2244385.01
49	412107.62	2244379.08
50	412113.06	2244374.19
51	412119.40	2244370.53
52	412126.36	2244368.27
53	412133.63	2244367.50
54	412140.91	2244368.27
55	412147.87	2244370.53
56	412154.21	2244374.19
57	412159.64	2244379.08
58	412163.95	2244385.01
59	412166.92	2244391.68
60	412168.45	2244398.84
31	412168.45	2244406.16

3. Границы третьих поясов ЗСО скважин.

Граница третьего пояса ЗСО скважины № бн/1 (с. Аламаево) устанавливается на расстоянии 298 м от устья скважины по всем направлениям.

Граница третьего пояса ЗСО скважины № бн/2 (с. Вечкусово) устанавливается на расстоянии 238 м от устья скважины по всем направлениям.

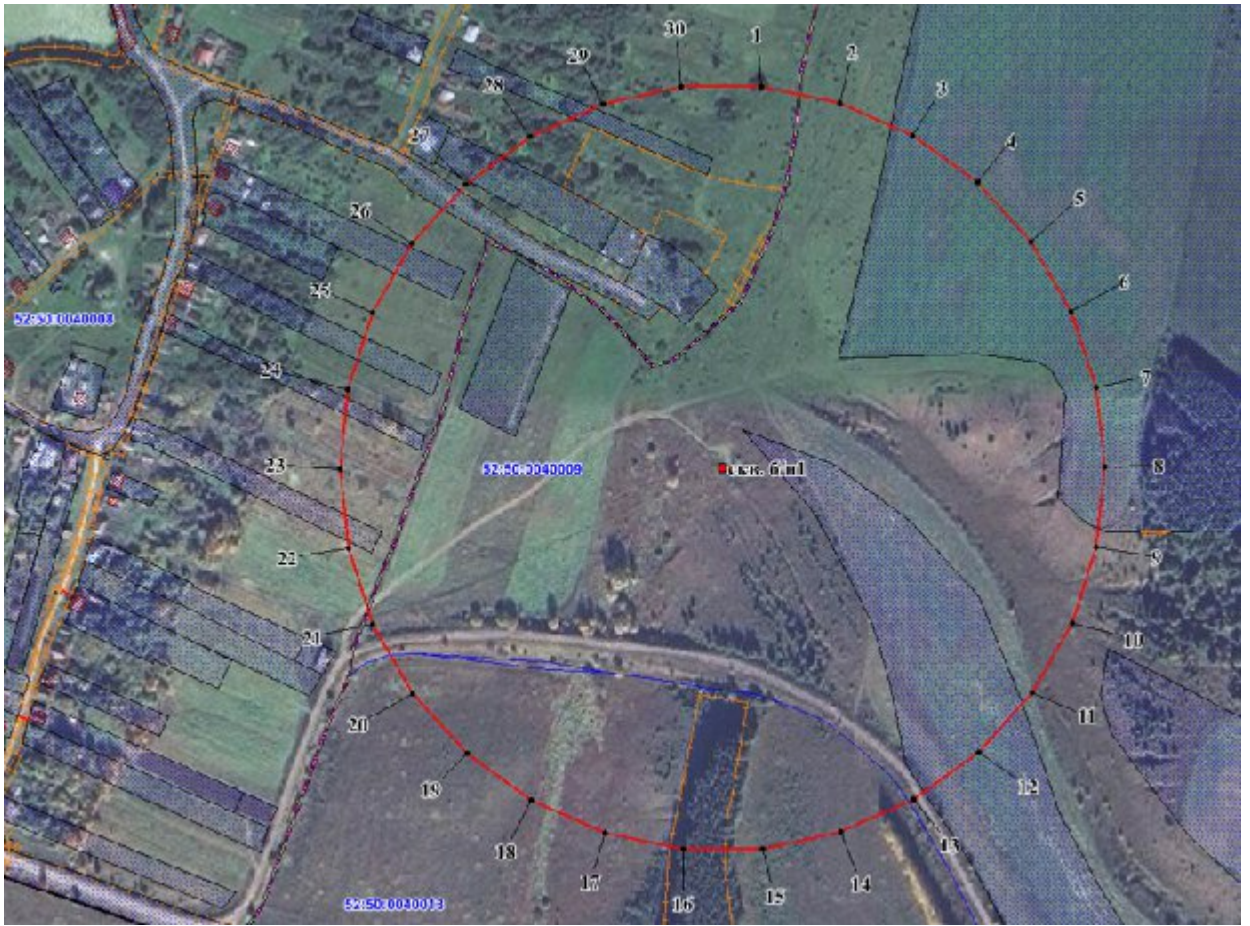

**Координаты характерных точек
границ третьего пояса ЗСО скважин**

Обозначение характерных точек границ	Координаты (система координат МСК-52, зона 2)	
	X	Y
1	2	3
Третий пояс ЗСО скважины № бн/1 (с. Аламаево)		
1	413431.61	2240125.26
2	413418.66	2240186.20
3	413393.32	2240243.11
4	413356.70	2240293.51
5	413310.41	2240335.20
6	413256.46	2240366.34
7	413197.21	2240385.58
8	413135.24	2240392.10
9	413073.28	2240385.58
10	413014.04	2240366.34
11	412960.08	2240335.20
12	412913.79	2240293.51
13	412877.17	2240243.11
14	412851.83	2240186.20
15	412838.88	2240125.26
16	412838.88	2240062.95
17	412851.83	2240002.02
18	412877.17	2239945.10
19	412913.79	2239894.70
20	412960.08	2239853.02
21	413014.04	2239821.87
22	413073.28	2239802.62
23	413135.24	2239796.11
24	413197.21	2239802.62
25	413256.46	2239821.87
26	413310.41	2239853.02
27	413356.70	2239894.70
28	413393.32	2239945.10
29	413418.66	2240002.02
30	413431.61	2240062.95
1	413431.61	2240125.26
Третий пояс ЗСО скважины № бн/2 (с. Вечкусово)		
31	412370.33	2244427.39
32	412359.99	2244476.06
33	412339.75	2244521.51
34	412310.51	2244561.76
35	412273.53	2244595.04
36	412230.44	2244619.93
37	412183.12	2244635.30
38	412133.64	2244640.51
39	412084.15	2244635.30
40	412036.83	2244619.93
41	411993.74	2244595.04
42	411956.77	2244561.76
43	411927.52	2244521.51
44	411907.28	2244476.06
45	411896.94	2244427.39
46	411896.94	2244377.63
47	411907.28	2244328.96
48	411927.52	2244283.50
49	411956.77	2244243.25
50	411993.74	2244209.96
51	412036.83	2244185.08
52	412084.15	2244169.70
53	412133.64	2244164.51
54	412183.12	2244169.70

Обозначение характерных точек границ	Координаты (система координат МСК-52, зона 2)	
	X	Y
1	2	3
55	412230.44	2244185.08
56	412273.53	2244209.96
57	412310.51	2244243.25
58	412339.75	2244283.50
59	412359.99	2244328.96
60	412370.33	2244377.63
31	412370.33	2244427.39