



**Министерство
экологии и природных ресурсов
Нижегородской области**

П Р И К А З

21.01.2026

№ 319-07/26П/од

г. Нижний Новгород

**Об установлении
зон санитарной охраны
водозаборных участков МУП ЖКХ
«Водоканал», расположенных в
с. Воздвиженское, д. Большие Отары,
с. Староустье, д. Асташиха
Воскресенского муниципального округа
Нижегородской области**

В соответствии с Федеральным законом от 30 марта 1999 г. № 52-ФЗ «О санитарно-эпидемиологическом благополучии населения», руководствуясь положениями статьи 106 Земельного кодекса Российской Федерации, Положением о министерстве экологии и природных ресурсов Нижегородской области, утвержденным постановлением Правительства Нижегородской области от 31 декабря 2010 г. № 965, на основании санитарно - эпидемиологического заключения Управления Роспотребнадзора по Нижегородской области от 17 декабря 2025 г. № 52.НЦ.04.000.Т.002292.12.25 о соответствии проекта зон санитарной охраны водозаборных участков МУП ЖКХ «Водоканал», расположенных в с. Воздвиженское, д. Большие Отары, с. Староустье, д. Асташиха Воскресенского муниципального округа Нижегородской области, государственным санитарно-эпидемиологическим правилам и нормативам

п р и к а з ы в а ю:

1. Установить границы зон санитарной охраны водозаборных участков МУП ЖКХ «Водоканал», расположенных в с. Воздвиженское, д. Большие Отары, с. Староустье, д. Асташиха Воскресенского муниципального округа Нижегородской области, согласно приложению к настоящему приказу.

2. Ограничения использования земельных участков в границах зон санитарной охраны водозаборных участков МУП ЖКХ «Водоканал», расположенных в с. Воздвиженское, д. Большие Отары, с. Староустье, д. Асташиха Воскресенского муниципального округа Нижегородской области, установлены частью 1 статьи 43 и пунктом 1 части 3 статьи 44 Водного кодекса Российской Федерации, подпунктом 14 пункта 5 статьи 27 Земельного кодекса Российской Федерации.

Мероприятия и режим хозяйственного использования территорий в границах зон санитарной охраны водозаборных участков МУП ЖКХ

«Водоканал», расположенных в с. Воздвиженское, д. Большие Отары, с. Староустье, д. Асташиха Воскресенского муниципального округа Нижегородской области, определены пунктом 3.2 СанПиН 2.1.4.1110-02 «Зоны санитарной охраны источников водоснабжения и водопроводов питьевого назначения».

3. Во исполнение Федерального закона от 13 июля 2015 г. № 218-ФЗ «О государственной регистрации недвижимости» представить в федеральный орган исполнительной власти, уполномоченный Правительством Российской Федерации на осуществление государственного кадастрового учета, государственной регистрации прав, ведение Единого государственного реестра недвижимости и предоставление сведений, содержащихся в Едином государственном реестре недвижимости, документы о зонах санитарной охраны водозаборных участков МУП ЖКХ «Водоканал», расположенных в с. Воздвиженское, д. Большие Отары, с. Староустье, д. Асташиха Воскресенского муниципального округа Нижегородской области.

4. Контроль за исполнением настоящего приказа оставляю за собой.

И.о. министра

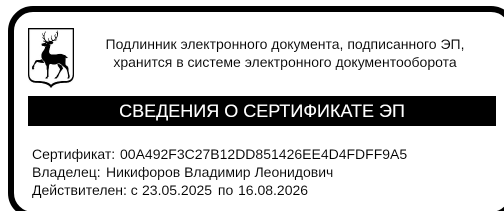

В.Л.Никифоров

ПРИЛОЖЕНИЕ

к приказу министерства экологии
и природных ресурсов
Нижегородской области
от 21.01.2026 № 319-07/26П/од

Границы зон санитарной охраны водозаборных участков МУП ЖКХ «Водоканал», расположенных в с. Воздвиженское, д. Большие Отары, с. Староустье, д. Асташиха Воскресенского муниципального округа Нижегородской области

Зоны санитарной охраны (далее - ЗСО) организуются для водозаборных участков МУП ЖКХ «Водоканал», расположенных на территории с. Воздвиженское, д. Большие Отары, с. Староустье, д. Асташиха Воскресенского муниципального округа Нижегородской области.

Водозаборный участок в с. Воздвиженское состоит из двух скважин: № 1 (расположена в северо-восточной части с. Воздвиженское) и № 2 (расположена в 0,6 км южнее центральной части с. Воздвиженское), предельно допустимое водопотребление из каждой скважины составляет 56,00 м³/сут.

Водозаборный участок в д. Большие Отары состоит из скважины № 1 (расположена в юго-восточной части д. Большие Отары), предельно допустимое водопотребление из скважины составляет 26,00 м³/сут.

Водозаборный участок в с. Староустье состоит из скважины № 3 (расположена в северной части с. Староустье), предельно допустимое водопотребление из скважины составляет 72,00 м³/сут.

Водозаборный участок в д. Асташиха состоит из скважины № 1 (расположена в центральной части д. Асташиха), предельно допустимое водопотребление из скважины составляет 82,00 м³/сут.

ЗСО организуются в составе трех поясов: первый пояс (строгого режима) включает территорию расположения скважины, второй и третий пояса (пояса ограничений) включают территории, предназначенные для предупреждения микробного и химического загрязнения воды в водоносном пласте.

Границы второго и третьего поясов ЗСО принимаются в соответствии с гидродинамическими расчетами и пунктом 2.2.2 СанПиН 2.1.4.1110-02.

Скважины эксплуатируют водоносный горизонт, защищенный от проникновения загрязняющих веществ с поверхности.

1. Границы первых поясов ЗСО скважин.

Размер первого пояса ЗСО скважины № 1 (с. Воздвиженское) сокращен до 20 м в северном направлении, до 17 м в восточном направлении.

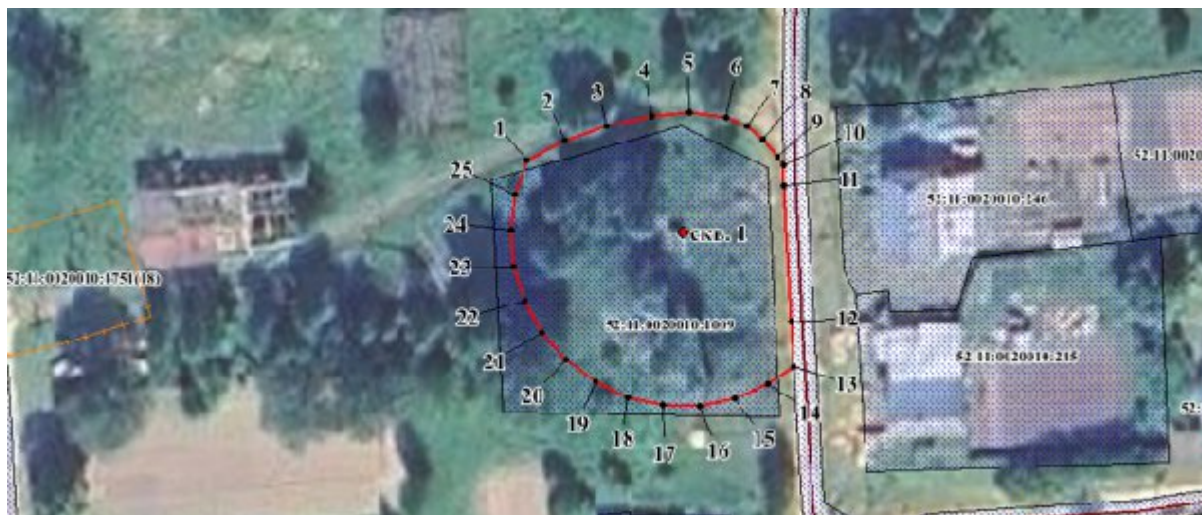

Размер первого пояса ЗСО скважины № 2 (с. Воздвиженское) сокращен до 9 м в восточном направлении, до 15 м в западном направлении.



Граница первого пояса ЗСО скважины № 1 (д. Большие Отары) устанавливается на расстоянии 30 м от устья скважины по всем направлениям.

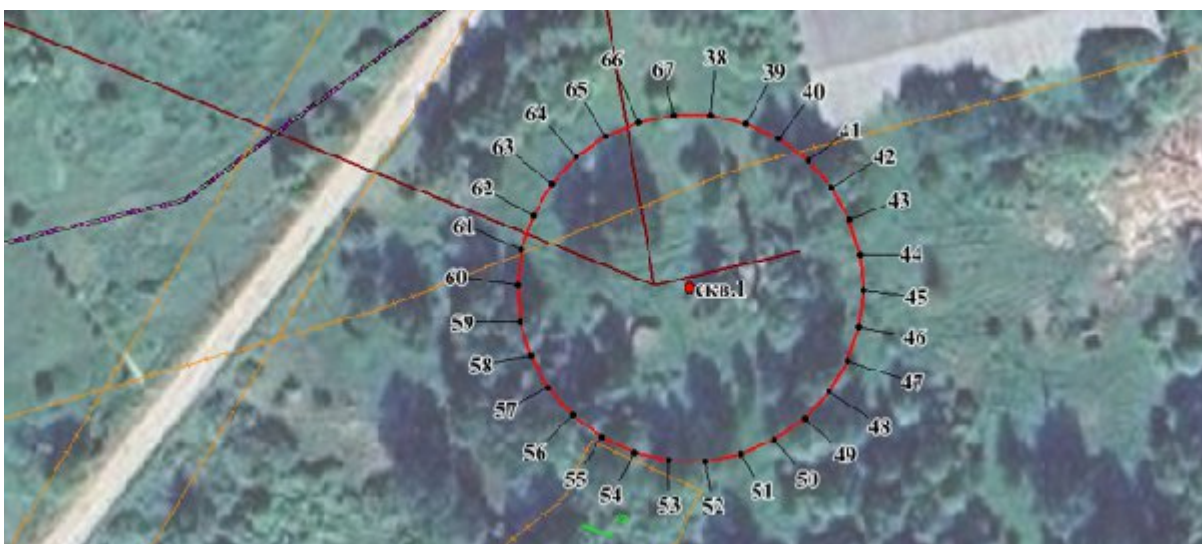

Размер первого пояса ЗСО скважины № 3 (с. Староустье) сокращен до 17 м в восточном направлении.

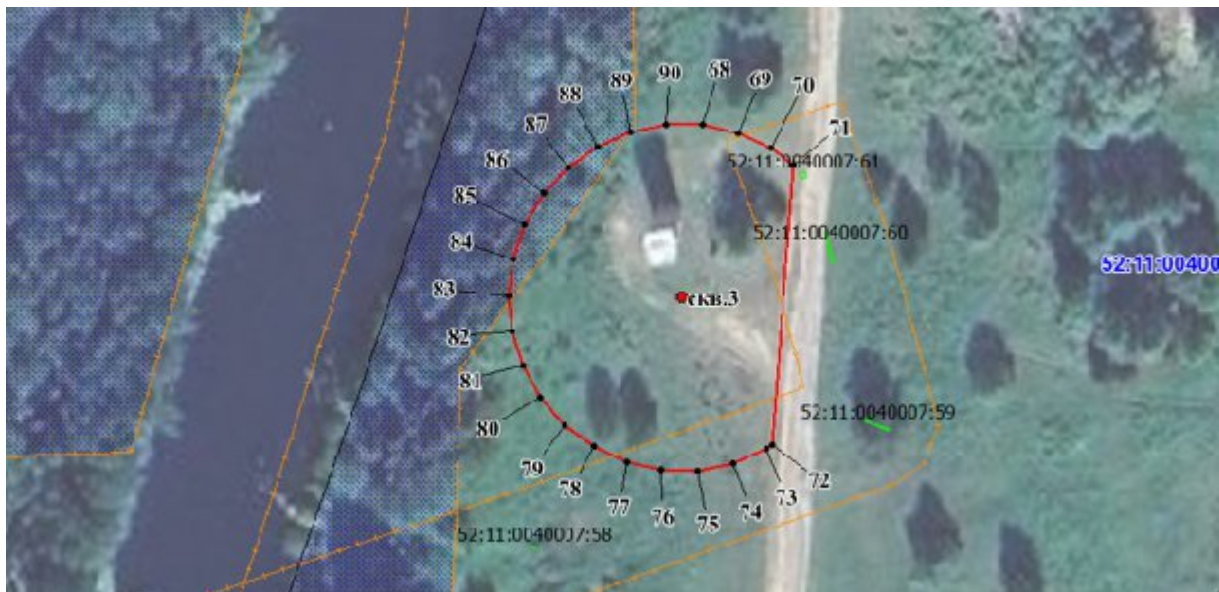

Размер первого пояса ЗСО скважины № 1 (д. Асташиха) сокращен до 27 м в северном направлении, до 18 м в северо-восточном и юго-восточном направлениях, до 15 м в южном и юго-западном направлениях до 10 м в северо-западном направлении.

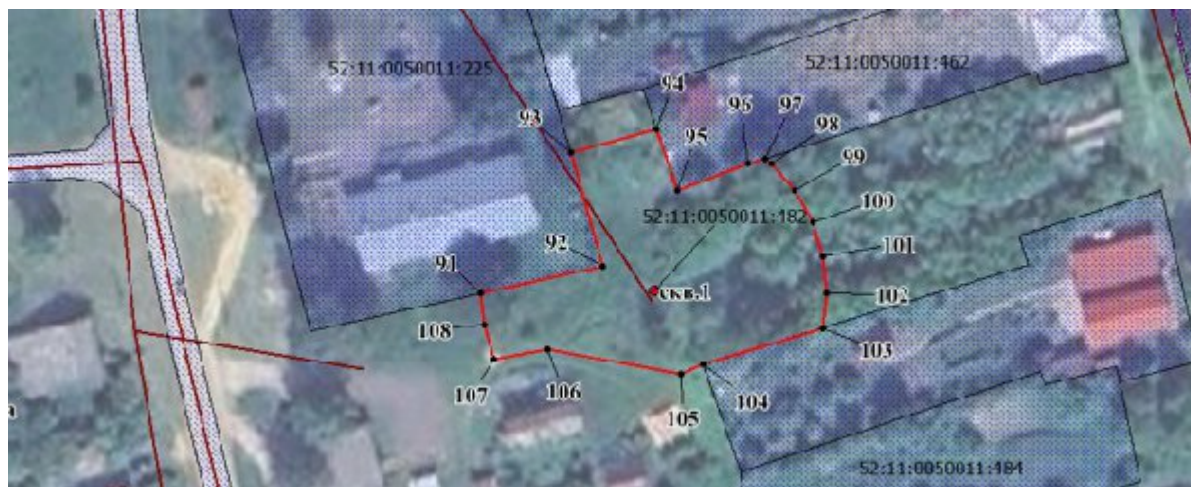

Координаты характерных точек
границ первых поясов ЗСО скважин

Обозначение характерных точек границ	Координаты (система координат МСК-52, зона 2)	
	X	Y
1	2	3
Первый пояс ЗСО скважины № 1 (с. Воздвиженское)		
1	601385.40	2315156.05
2	601388.76	2315162.55
3	601391.39	2315169.76
4	601393.24	2315177.61
5	601393.97	2315184.07
6	601393.28	2315190.54
7	601391.84	2315194.04
8	601389.46	2315196.99
9	601386.58	2315199.40

Обозначение характерных точек границ	Координаты (система координат МСК-52, зона 2)	
	Х	У
1	2	3
10	601385.26	2315200.52
11	601381.58	2315200.69
12	601358.19	2315202.20
13	601350.37	2315202.78
14	601347.21	2315198.45
15	601344.66	2315192.72
16	601343.36	2315186.59
17	601343.36	2315180.31
18	601344.66	2315174.17
19	601347.21	2315168.45
20	601350.90	2315163.36
21	601355.56	2315159.17
22	601360.99	2315156.04
23	601366.96	2315154.10
24	601373.20	2315153.44
25	601379.43	2315154.10
1	601385.40	2315156.05
Первый пояс ЗСО скважины № 2 (с. Воздвиженское)		
26	600891.99	2314810.74
27	600891.99	2314817.01
28	600891.64	2314818.66
29	600835.91	2314828.28
30	600833.62	2314823.15
31	600832.32	2314817.01
32	600832.32	2314810.74
33	600833.62	2314804.61
34	600834.86	2314801.78
35	600885.70	2314795.52
36	600888.14	2314798.89
37	600890.69	2314804.61
26	600891.99	2314810.74
Первый пояс ЗСО скважины № 1 (д. Большие Отары)		
38	601405.77	2308869.58
39	601404.47	2308875.72
40	601401.92	2308881.44
41	601398.23	2308886.53
42	601393.57	2308890.72
43	601388.14	2308893.86
44	601382.17	2308895.80
45	601375.93	2308896.45
46	601369.69	2308895.80
47	601363.73	2308893.86
48	601358.30	2308890.72
49	601353.64	2308886.53
50	601349.95	2308881.44
51	601347.40	2308875.72
52	601346.10	2308869.58
53	601346.10	2308863.30
54	601347.40	2308857.18
55	601349.95	2308851.46
56	601353.64	2308846.37
57	601358.30	2308842.18
58	601363.73	2308839.04
59	601369.69	2308837.10
60	601375.93	2308836.45
61	601382.17	2308837.10
62	601388.14	2308839.04
63	601393.57	2308842.18
64	601398.23	2308846.37

Обозначение характерных точек границ	Координаты (система координат МСК-52, зона 2)	
	Х	У
1	2	3
65	601401.92	2308851.46
66	601404.47	2308857.18
67	601405.77	2308863.30
38	601405.77	2308869.58
Первый пояс ЗСО скважины № 3 (с. Староустье)		
68	605772.58	2304511.68
69	605771.28	2304517.82
70	605768.73	2304523.54
71	605765.81	2304527.41
72	605717.50	2304524.60
73	605716.76	2304523.54
74	605714.22	2304517.82
75	605712.91	2304511.68
76	605712.91	2304505.40
77	605714.22	2304499.28
78	605716.76	2304493.54
79	605720.45	2304488.47
80	605725.11	2304484.28
81	605730.54	2304481.14
82	605736.51	2304479.20
83	605742.75	2304478.55
84	605748.98	2304479.20
85	605754.95	2304481.14
86	605760.38	2304484.28
87	605765.05	2304488.47
88	605768.73	2304493.54
89	605771.28	2304499.28
90	605772.58	2304505.40
68	605772.58	2304511.68
Первый пояс ЗСО скважины № 1 (д. Асташиха)		
91	596937.71	2297540.31
92	596942.59	2297561.36
93	596962.17	2297555.72
94	596966.49	2297570.38
95	596955.86	2297574.24
96	596960.58	2297586.35
97	596961.54	2297589.28
98	596960.80	2297590.31
99	596956.14	2297594.49
100	596950.71	2297597.63
101	596944.74	2297599.58
102	596938.50	2297600.23
103	596932.27	2297599.58
104	596925.92	2297579.02
105	596924.14	2297575.06
106	596928.07	2297552.11
107	596926.30	2297542.82
108	596932.27	2297540.88
91	596937.71	2297540.31

2. Границы вторых поясов ЗСО скважин.

Граница второго пояса ЗСО скважины № 1 (с. Воздвиженское) устанавливается на расстоянии 30 м от устья скважины по всем направлениям.



Граница второго пояса ЗСО скважины № 2 (с. Воздвиженское) устанавливается на расстоянии 30 м от устья скважины по всем направлениям.

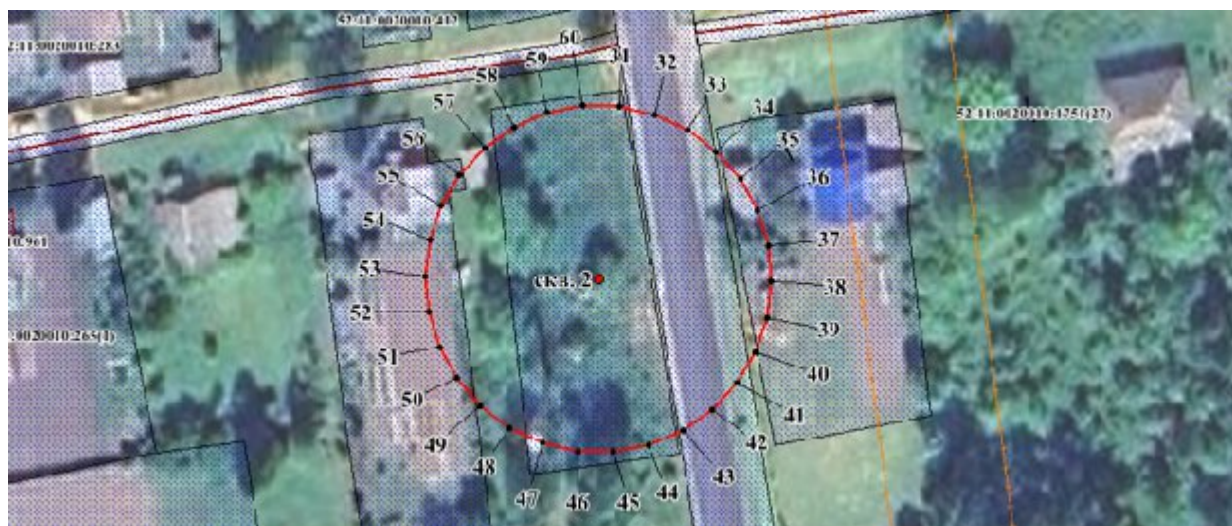

Граница второго пояса ЗСО скважины № 1 (д. Большие Отары) устанавливается на расстоянии 30 м от устья скважины по всем направлениям.

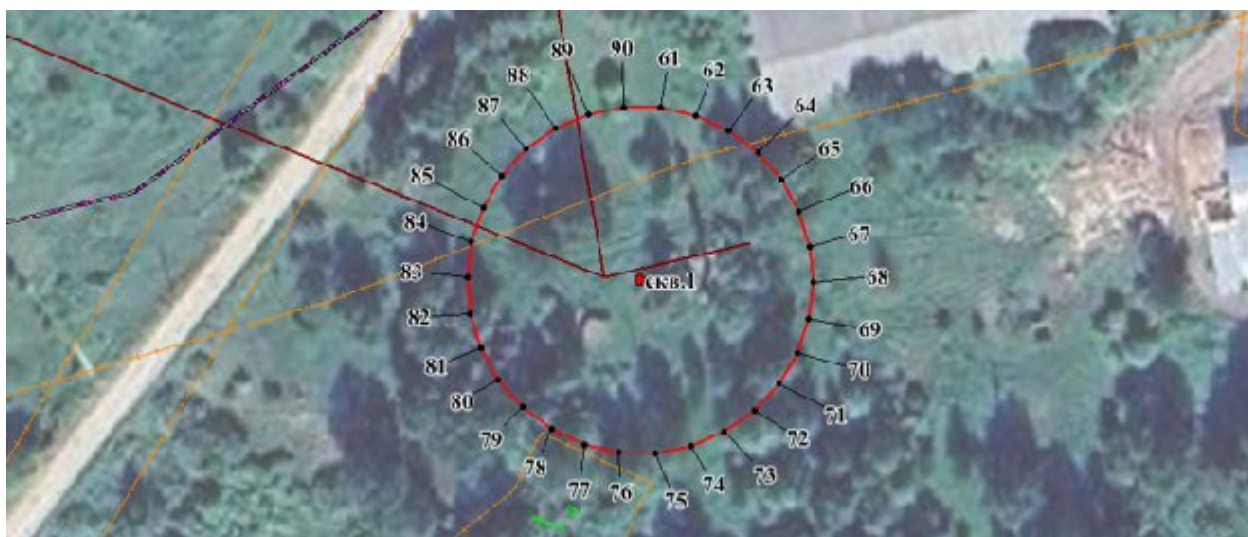

Граница второго пояса ЗСО скважины № 3 (с. Староустье) устанавливается на расстоянии 35 м от устья скважины по всем направлениям.

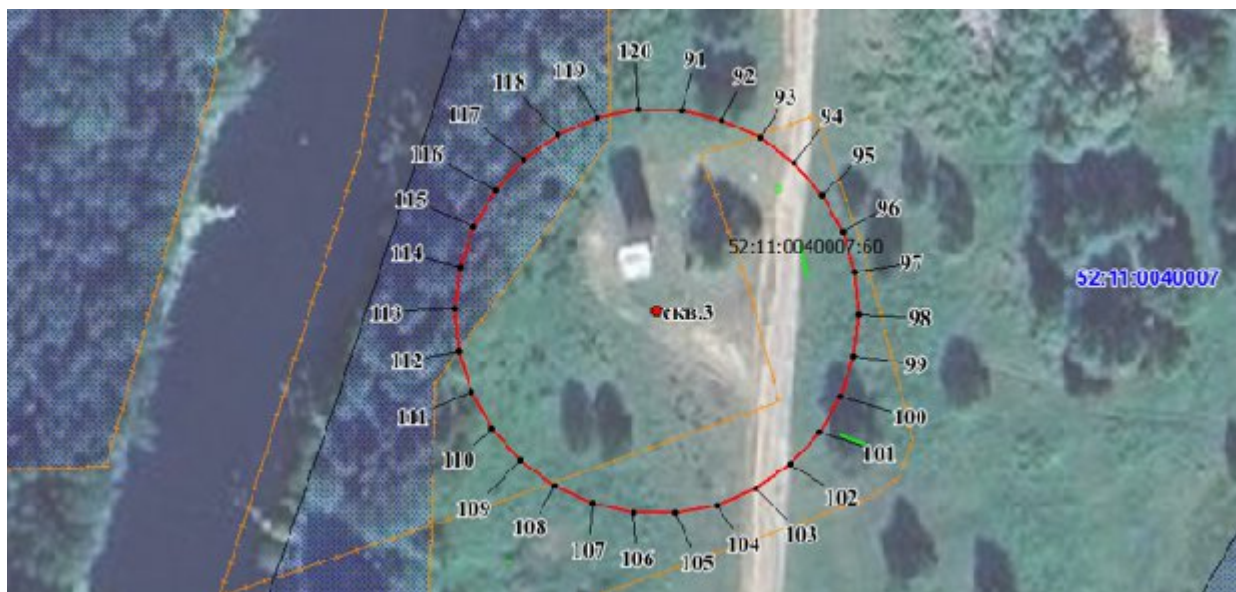

Граница второго пояса ЗСО скважины № 1 (д. Асташиха) устанавливается на расстоянии 57 м от устья скважины по всем направлениям.



**Координаты характерных точек
границ вторых поясов ЗСО скважин**

Обозначение характерных точек границ	Координаты (система координат МСК-52, зона 2)	
	Х	У
1	2	3
Второй пояс ЗСО скважины № 1 (с. Воздвиженское)		
1	601403.03	2315186.58
2	601401.73	2315192.71
3	601399.18	2315198.45
4	601395.49	2315203.52
5	601390.83	2315207.72
6	601385.40	2315210.84
7	601379.43	2315212.79
8	601373.19	2315213.45
9	601366.96	2315212.79
10	601360.99	2315210.84
11	601355.56	2315207.72
12	601350.90	2315203.52
13	601347.21	2315198.45
14	601344.66	2315192.71
15	601343.36	2315186.58
16	601343.36	2315180.30
17	601344.66	2315174.17
18	601347.21	2315168.45
19	601350.90	2315163.36
20	601355.56	2315159.18
21	601360.99	2315156.04
22	601366.96	2315154.10
23	601373.19	2315153.44
24	601379.43	2315154.10
25	601385.40	2315156.04
26	601390.83	2315159.18
27	601395.49	2315163.36
28	601399.18	2315168.45
29	601401.73	2315174.17
30	601403.03	2315180.30
1	601403.03	2315186.58
Второй пояс ЗСО скважины № 2 (с. Воздвиженское)		
31	600891.99	2314817.02
32	600890.69	2314823.15
33	600888.14	2314828.88
34	600884.45	2314833.96
35	600879.79	2314838.15
36	600874.36	2314841.29
37	600868.39	2314843.23
38	600862.16	2314843.88
39	600855.92	2314843.23
40	600849.95	2314841.29
41	600844.52	2314838.15
42	600839.86	2314833.96
43	600836.17	2314828.88
44	600833.62	2314823.15
45	600832.32	2314817.02
46	600832.32	2314810.74
47	600833.62	2314804.62
48	600836.17	2314798.88
49	600839.86	2314793.81
50	600844.52	2314789.61
51	600849.95	2314786.48
52	600855.92	2314784.54
53	600862.16	2314783.87
54	600868.39	2314784.54

Обозначение характерных точек границ	Координаты (система координат МСК-52, зона 2)	
	Х	У
1	2	3
55	600874.36	2314786.48
56	600879.79	2314789.61
57	600884.45	2314793.81
58	600888.14	2314798.88
59	600890.69	2314804.62
60	600891.99	2314810.74
31	600891.99	2314817.02
Второй пояс ЗСО скважины № 1 (д. Большие Отары)		
61	601405.77	2308869.58
62	601404.47	2308875.72
63	601401.92	2308881.44
64	601398.23	2308886.53
65	601393.56	2308890.71
66	601388.14	2308893.85
67	601382.17	2308895.80
68	601375.93	2308896.45
69	601369.70	2308895.80
70	601363.73	2308893.85
71	601358.30	2308890.71
72	601353.63	2308886.53
73	601349.95	2308881.44
74	601347.40	2308875.72
75	601346.10	2308869.58
76	601346.10	2308863.31
77	601347.40	2308857.18
78	601349.95	2308851.46
79	601353.63	2308846.37
80	601358.30	2308842.18
81	601363.73	2308839.04
82	601369.70	2308837.10
83	601375.93	2308836.45
84	601382.17	2308837.10
85	601388.14	2308839.04
86	601393.56	2308842.18
87	601398.23	2308846.37
88	601401.92	2308851.46
89	601404.47	2308857.18
90	601405.77	2308863.31
61	601405.77	2308869.58
Второй пояс ЗСО скважины № 3 (с. Староустье)		
91	605777.56	2304512.20
92	605776.03	2304519.36
93	605773.06	2304526.06
94	605768.76	2304531.96
95	605763.32	2304536.86
96	605756.98	2304540.52
97	605750.02	2304542.78
98	605742.75	2304543.54
99	605735.47	2304542.78
100	605728.51	2304540.52
101	605722.18	2304536.86
102	605716.74	2304531.96
103	605712.44	2304526.06
104	605709.46	2304519.36
105	605707.94	2304512.20
106	605707.94	2304504.89
107	605709.46	2304497.74
108	605712.44	2304491.04
109	605716.74	2304485.13

Обозначение характерных точек границ	Координаты (система координат МСК-52, зона 2)	
	Х	У
1	2	3
110	605722.18	2304480.23
111	605728.51	2304476.57
112	605735.47	2304474.31
113	605742.75	2304473.55
114	605750.02	2304474.31
115	605756.98	2304476.57
116	605763.32	2304480.23
117	605768.76	2304485.13
118	605773.06	2304491.04
119	605776.03	2304497.74
120	605777.56	2304504.89
91	605777.56	2304512.20
Второй пояс ЗСО скважины № 1 (д. Асташиха)		
121	596995.20	2297576.18
122	596992.72	2297587.85
123	596987.87	2297598.73
124	596980.87	2297608.38
125	596972.01	2297616.34
126	596961.69	2297622.30
127	596950.36	2297625.98
128	596938.50	2297627.23
129	596926.65	2297625.98
130	596915.33	2297622.30
131	596905.00	2297616.34
132	596896.15	2297608.38
133	596889.14	2297598.73
134	596884.30	2297587.85
135	596881.82	2297576.18
136	596881.82	2297564.27
137	596884.30	2297552.61
138	596889.14	2297541.73
139	596896.15	2297532.08
140	596905.00	2297524.12
141	596915.33	2297518.15
142	596926.65	2297514.48
143	596938.50	2297513.22
144	596950.36	2297514.48
145	596961.69	2297518.15
146	596972.01	2297524.12
147	596980.87	2297532.08
148	596987.87	2297541.73
149	596992.72	2297552.61
150	596995.20	2297564.27
121	596995.20	2297576.18

3. Границы третьих поясов ЗСО скважин.
Граница третьего пояса ЗСО скважины № 1 (с. Воздвиженское) устанавливается на расстоянии 142 м от устья скважины по всем направлениям.



Граница третьего пояса ЗСО скважины № 2 (с. Воздвиженское) устанавливается на расстоянии 152 м от устья скважины по всем направлениям.

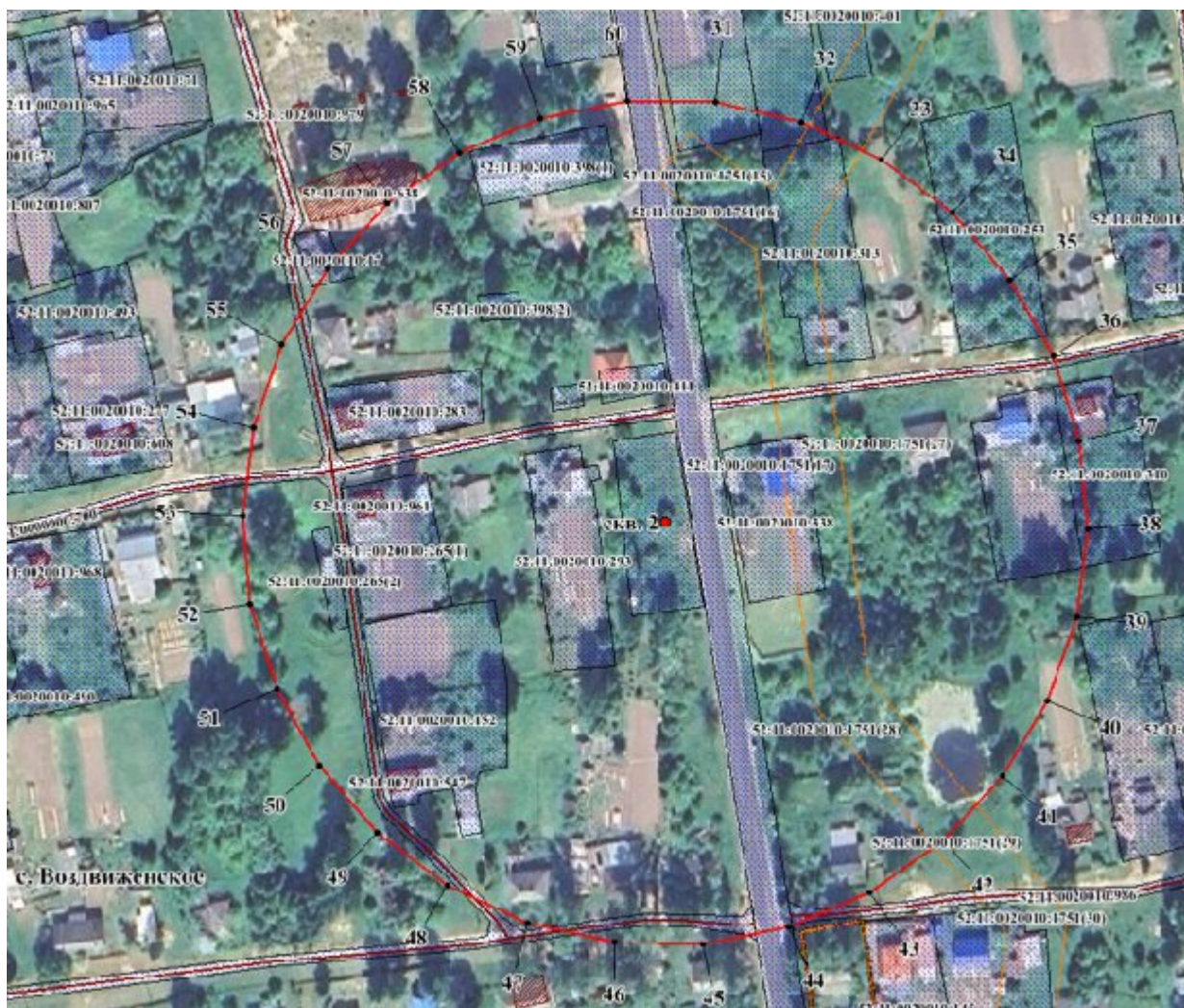

Граница третьего пояса ЗСО скважины № 1 (д. Большие Отары) устанавливается на расстоянии 147 м от устья скважины по всем направлениям.

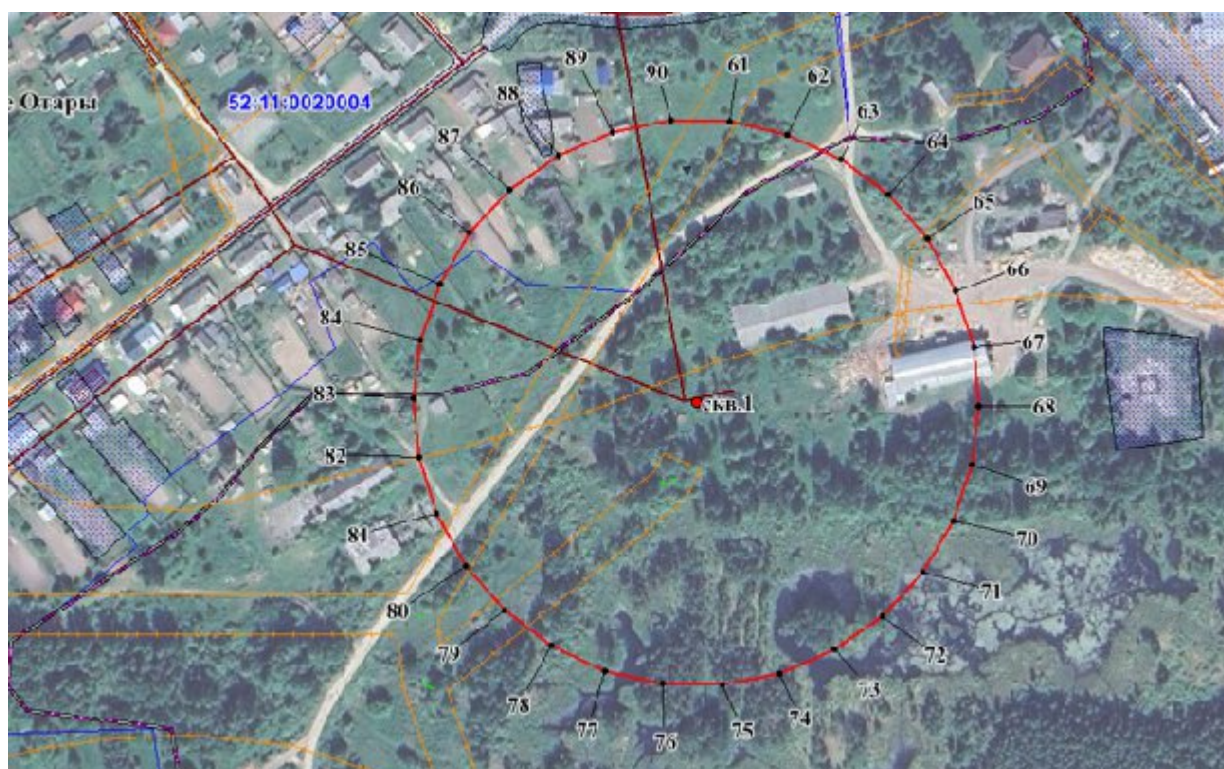

Граница третьего пояса ЗСО скважины № 3 (с. Староустье) устанавливается на расстоянии 233 м от устья скважины по всем направлениям.

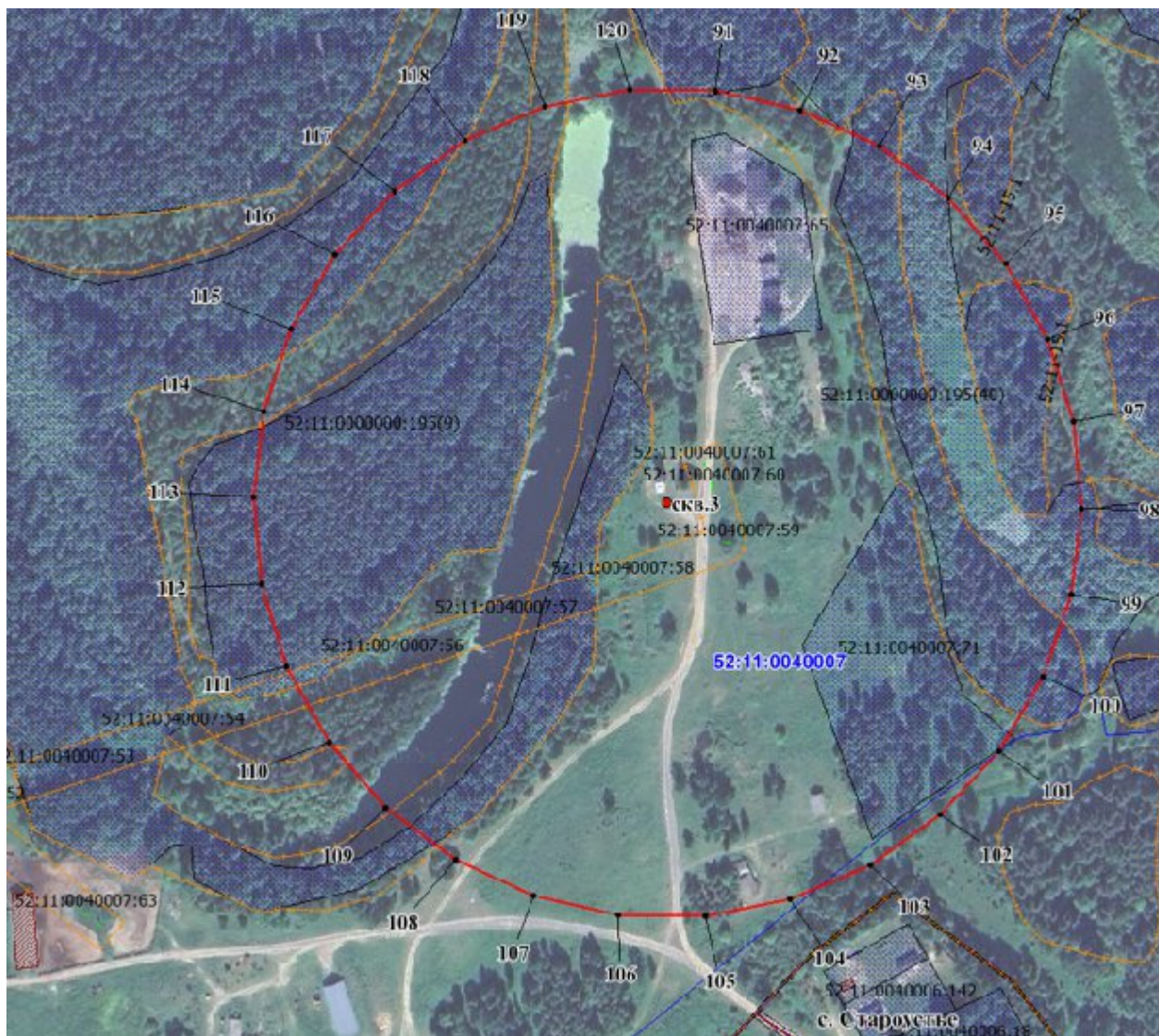

Граница третьего пояса ЗСО скважины № 1 (д. Асташиха) устанавливается на расстоянии 386 м от устья скважины по всем направлениям.

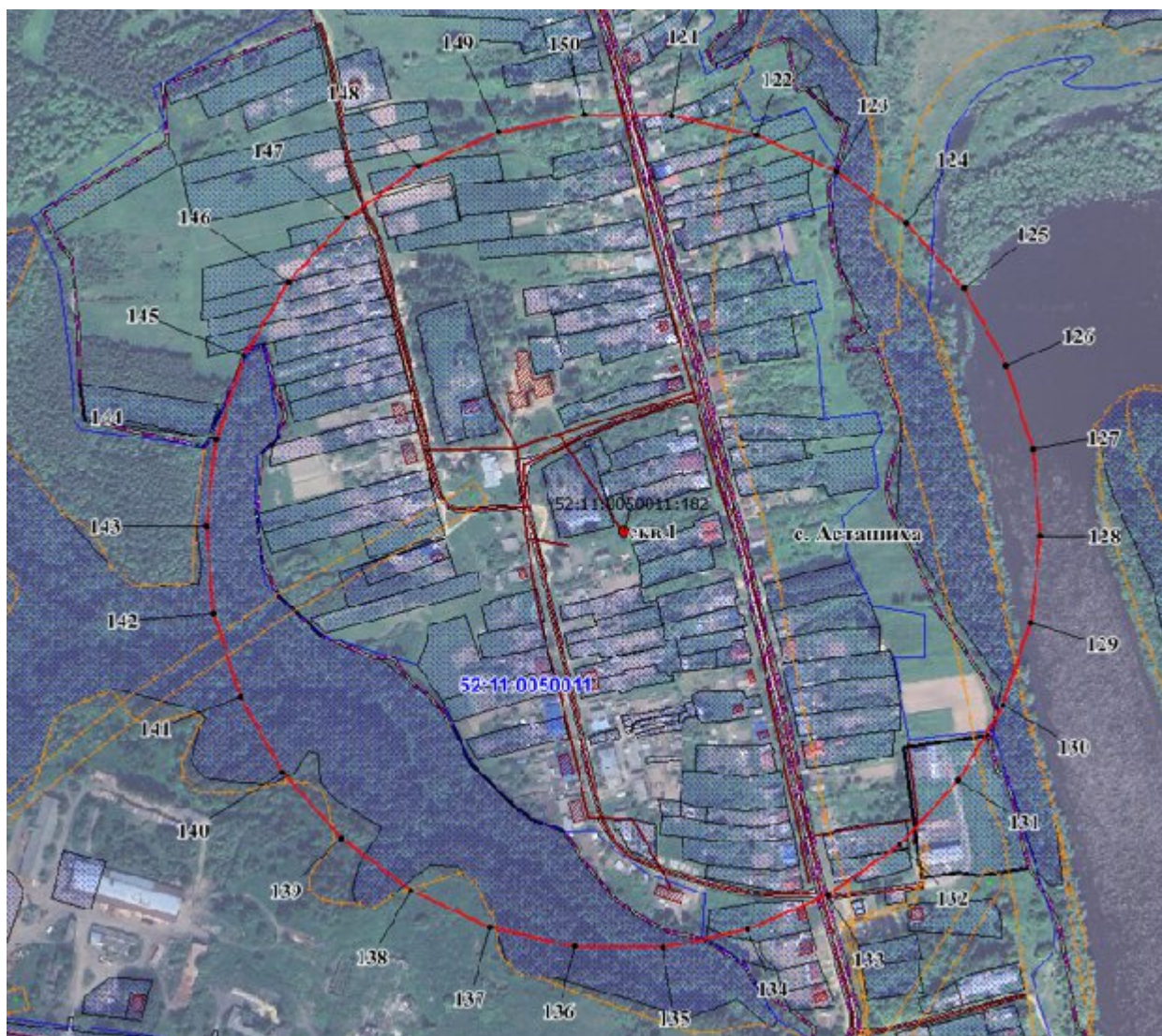

Координаты характерных точек
границ третьего пояса ЗСО скважин

Обозначение характерных точек границ	Координаты (система координат МСК-52, зона 2)	
	Х	У
1	2	3
Третий пояс ЗСО скважины № 1 (с. Воздвиженское)		
1	601514.42	2315198.29
2	601508.25	2315227.33
3	601496.17	2315254.44
4	601478.72	2315278.46
5	601456.66	2315298.32
6	601430.95	2315313.16
7	601402.72	2315322.34
8	601373.20	2315325.45
9	601343.67	2315322.34
10	601315.44	2315313.16
11	601289.73	2315298.32
12	601267.66	2315278.46
13	601250.22	2315254.44
14	601238.14	2315227.33
15	601231.97	2315198.29
16	601231.97	2315168.60
17	601238.14	2315139.56
18	601250.22	2315112.44
19	601267.66	2315088.43
20	601289.73	2315068.56

Обозначение характерных точек границ	Координаты (система координат МСК-52, зона 2)	
	Х	У
1	2	3
21	601315.44	2315053.72
22	601343.67	2315044.55
23	601373.20	2315041.45
24	601402.72	2315044.55
25	601430.95	2315053.72
26	601456.66	2315068.56
27	601478.72	2315088.43
28	601496.17	2315112.44
29	601508.25	2315139.56
30	601514.42	2315168.60
1	601514.42	2315198.29
Третий пояс ЗСО скважины № 2 (с. Воздвиженское)		
31	601013.32	2314829.77
32	601006.72	2314860.85
33	600993.80	2314889.88
34	600975.12	2314915.58
35	600951.50	2314936.84
36	600923.98	2314952.74
37	600893.76	2314962.56
38	600862.16	2314965.87
39	600830.56	2314962.56
40	600800.33	2314952.74
41	600772.82	2314936.84
42	600749.20	2314915.58
43	600730.52	2314889.88
44	600717.59	2314860.85
45	600710.99	2314829.77
46	600710.99	2314797.99
47	600717.59	2314766.91
48	600730.52	2314737.88
49	600749.20	2314712.18
50	600772.82	2314690.92
51	600800.33	2314675.02
52	600830.56	2314665.20
53	600862.16	2314661.89
54	600893.76	2314665.20
55	600923.98	2314675.02
56	600951.50	2314690.92
57	600975.12	2314712.18
58	600993.80	2314737.88
59	601006.72	2314766.91
60	601013.32	2314797.99
31	601013.32	2314829.77
Третий пояс ЗСО скважины № 1 (д. Большие Отары)		
61	601522.13	2308881.81
62	601515.74	2308911.87
63	601503.24	2308939.95
64	601485.18	2308964.81
65	601462.34	2308985.37
66	601435.72	2309000.73
67	601406.50	2309010.23
68	601375.94	2309013.45
69	601345.37	2309010.23
70	601316.14	2309000.73
71	601289.53	2308985.37
72	601266.70	2308964.81
73	601248.63	2308939.95
74	601236.13	2308911.87
75	601229.74	2308881.81

Обозначение характерных точек границ	Координаты (система координат МСК-52, зона 2)	
	Х	У
1	2	3
76	601229.74	2308851.08
77	601236.13	2308821.03
78	601248.63	2308792.95
79	601266.70	2308768.09
80	601289.53	2308747.52
81	601316.14	2308732.17
82	601345.37	2308722.66
83	601375.94	2308719.45
84	601406.50	2308722.66
85	601435.72	2308732.17
86	601462.34	2308747.52
87	601485.18	2308768.09
88	601503.24	2308792.95
89	601515.74	2308821.03
90	601522.13	2308851.08
61	601522.13	2308881.81
Третий пояс ЗСО скважины № 3 (с. Староустье)		
91	605974.47	2304532.90
92	605964.34	2304580.54
93	605944.53	2304625.04
94	605915.90	2304664.45
95	605879.70	2304697.05
96	605837.52	2304721.40
97	605791.19	2304736.46
98	605742.75	2304741.55
99	605694.30	2304736.46
100	605647.98	2304721.40
101	605605.79	2304697.05
102	605569.60	2304664.45
103	605540.96	2304625.04
104	605521.15	2304580.54
105	605511.02	2304532.90
106	605511.02	2304484.19
107	605521.15	2304436.54
108	605540.96	2304392.05
109	605569.60	2304352.65
110	605605.79	2304320.05
111	605647.98	2304295.70
112	605694.30	2304280.64
113	605742.75	2304275.54
114	605791.19	2304280.64
115	605837.52	2304295.70
116	605879.70	2304320.05
117	605915.90	2304352.65
118	605944.53	2304392.05
119	605964.34	2304436.54
120	605974.47	2304484.19
91	605974.47	2304532.90
Третий пояс ЗСО скважины № 1 (д. Асташиха)		
121	597322.39	2297610.58
122	597305.61	2297689.50
123	597272.79	2297763.23
124	597225.36	2297828.52
125	597165.39	2297882.52
126	597095.51	2297922.85
127	597018.76	2297947.80
128	596938.50	2297956.22
129	596858.25	2297947.80

Обозначение характерных точек границ	Координаты (система координат МСК-52, зона 2)	
	X	Y
1	2	3
130	596781.50	2297922.85
131	596711.62	2297882.52
132	596651.65	2297828.52
133	596604.22	2297763.23
134	596571.40	2297689.50
135	596554.62	2297610.58
136	596554.62	2297529.88
137	596571.40	2297450.96
138	596604.22	2297377.23
139	596651.65	2297311.94
140	596711.62	2297257.94
141	596781.50	2297217.60
142	596858.25	2297192.66
143	596938.50	2297184.24
144	597018.76	2297192.66
145	597095.51	2297217.60
146	597165.39	2297257.94
147	597225.36	2297311.94
148	597272.79	2297377.23
149	597305.61	2297450.96
150	597322.39	2297529.88
121	597322.39	2297610.58